

T.C.
TARIM VE ORMAN BAKANLIĞI
TARIM REFORMU GENEL MÜDÜRLÜĞÜ
ORGANİZE TARIM VE HAYVANCILIK BÖLGELERİ DAİRE BAŞKANLIĞI

Edremit Tarıma Dayalı İhtisas Organize Sanayi Bölgesine Ait 5 paftadan ibaret 1/1000 ölçekli uygulama imar planı değişikliği incelendi. TDİOSB Yönetmeliği uyarınca/...../..... tarihli ve sayılı Genel Müdürlük Makamının kararı ile onaylandı.
...../...../20...

İNCELEYEN	KONTROL EDEN	DAİRE BAŞKANI

TARIMA DAYALI İHTİSAS ORGANİZE SANAYİ BÖLGESİ
YÖNETİM KURULU BAŞKANLIĞI

MİMAR/Ş.PLANCI	BÖLGE MÜDÜRÜ	YÖN. KUR. ÜYESİ	BAŞKAN

EDREMIT TARIMA DAYALI İHTİSAS ORGANİZE SANAYİ BÖLGESİ

UYGULAMA İMAR PLANI DEĞİŞİKLİĞİ	PAFTA NO
	I17-c-20-c-1-d
DEĞİŞİKLİK	İMZA

AÇIKLAMA	ÖLÇEK	1/1000		
	PAFTA NO	I17-c-20-c-1-d		
	PLAN NO			
PLAN MÜELLİFİ		İMZA		
YAPAN	ADI SOYADI	ŞEHİR PLANCI	ODA NO	İMZA
ÇİZEN	Sethiler GÜNEY	Şehir Plancısı	219	
KONTROL EDEN	Sethiler GÜNEY	Şehir Plancısı	219	
TARİH				

FİRMA
SINIR PLANLAMA LTD.ŞTİ
3017 Sokak No:14 D:22 Bornova/İZMİR
bilgi@sinalama.com www.sinalama.com
0232 423 99 72 - 4232 365 99 25

İL: BALIKESİR

AYVALIK I17-c-20-c-1-d

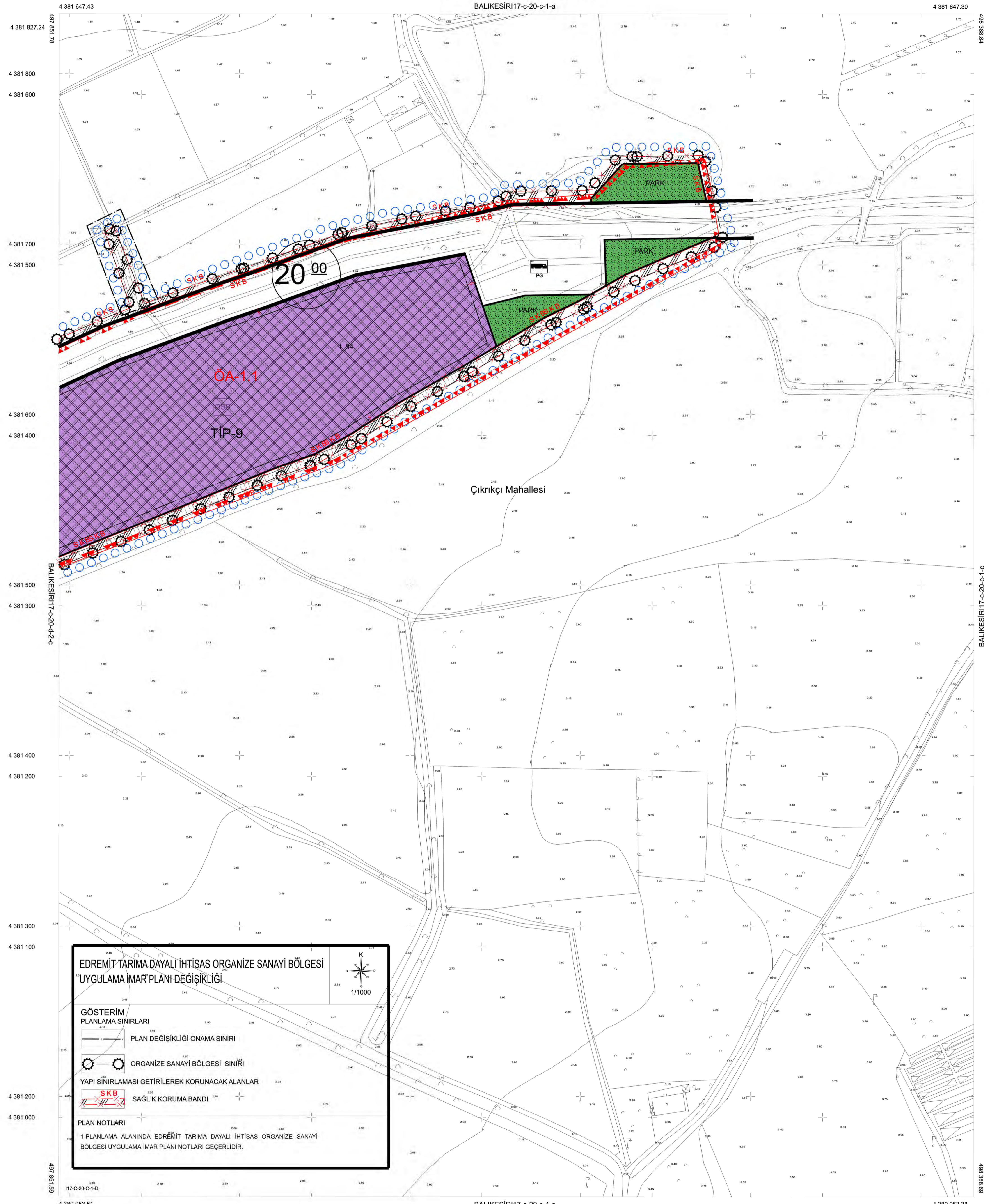

EDREMIT TARIMA DAYALI İHTİSAS ORGANİZE SANAYİ BÖLGESİ
UYGULAMA İMAR PLANI DEĞİŞİKLİĞİ

ÖLÇEK: 1/1000

GÖSTERİM PLANLAMA SINIRLARI

- PLAN DEĞİŞİKLİĞİ ONAMA SINIRI
- ORGANİZE SANAYİ BÖLGESİ SINIRI
- YAPI SINIRLAMASI GETİRİLEREK KORUNACAK ALANLAR
- SAĞLIK KORUMA BANDI

PLAN NOTLARI

1-PLANLAMA ALANINDA EDREMIT TARIMA DAYALI İHTİSAS ORGANİZE SANAYİ BÖLGESİ UYGULAMA İMAR PLANI NOTLARI GEÇERLİDİR.

BALIKESİR17-c-20-c-4-a

ED50 Grid
ITRF Grid

1/1000

Çizen: Rail GOKBULAK

KONTROL: B.B.B. Harita Müdürlüğü

Mehmet Seyithanoğlu Harita Mühendisi
A. Sinige Marmaralı Harita Mühendisi

ONAYLAMA

Balıkesir İli Edremit İlçesindeki Edremit Tarıma Dayalı İhtisas Organize Sanayi Bölgesine Ait 5 Paftadan İbaret 1/1000 Ölçekli Uygulama İmar Planı Değişikliği Yönetim Kurulu Başkanlığı Onaylandı.

Murat Çiğdemli Harita Mühendisi
M. Mustafa Kocakaya Harita Mühendisi