

DURUM HARİTASI

İL	: İZMİR
İLÇESİ	: BAYINDIR
MAHALKÖY	: TURAN
PAFTA NO	: L19004D2-D3-C1-C2-C4 VE 04B3
ADA/PARSEL NO	: MUHTELİF

4232500.000
000 000985

4232000.000
000 000985

4231500.000
000 000985

4231000.000
000 000985

4230500.000
000 000985

4230500.000
000 000985

4230500.000
000 000985

4230500.000
000 000985

4230500.000
000 000985

4230500.000
000 000985

ELİPSİD	QRS 80
DATUM	ITRF96
EPDK	2005 06
PROJEKSİYON	UTM 3
D.O.M.	27

DÜZENLEYEN	UYGULANUR		KADASTRO MÜDÜRLÜĞÜ
	KONTROL EDEN	ONAYLAYAN	KONTROL EDİLMİŞTİR.
Adı Soyadı:			
Önvanı:			
Tarih:			
İmza:			



İŞLEMİN CİNSİ - FEN KAYIT TARİH / NO	18. MADDE UYGULAMASI			
İŞLEME KONUSU OLAN PARSELİN	İLİ	İZMİR		
	İLÇESİ	BAYINDIR		
	PAFTA NO	L.19.D.04.D.2-D.3-C.1-C.2-C.4 VE 04.B.3		
	ADA NO	MUHTELİF ADALAR		
	PARSEL NO	MUHTELİF PARSELLER		
YÜKLENİCİ (SORUMLU) MÜHENDİS	ADI-SOYADI	ALİ ÇALIŞIR		
	ODA SİCİL NO	2672		
İŞ ADRESİ -TELEFON : Akıncılar Mah. İnceoğlu Sk. No : 3/108 Ödemiş/İzmir Tel : 0 232 544 65 99				
KONTROL VE ONAY	ENCÜMEN KARARI/ BAKANLIK/İDARE ONAYI/ KAMULAŞTIRMA		KONTROLU YAPILMIŞTIR.	ONAY
	Karar No/Onay Sayısı	Tarih	Kadastro Kont.Müh.	Kadastro Müdürlüğü
	Kont. Eden	Tasdik Eden/...../ 2026/...../ 2026
	<p>İzmir Bayındır Tarıma Dayalı İhtisas Sera Organize Sanayi Bölgesi 2026 No 7 D-8 Bayındır İlçesi Hükümet Çiftliği www.bayindirtdiosb.gov.tr www.bayindirtdiosb.gov.tr</p> <p>Aydın ELÇİBOĞA Yönetim Kurulu Üyesi</p> <p>Hakan ÜRDÜ Yönetim Kurulu Başkanı</p>			



(EK-3)

Tapu ve Kadastro Genel Müdürlüğü

TESCİLE KONU OLAN HARİTA VE PLANLARIN KONTROL RAPORU

İLİ : İZMİR FEN KAYIT DEFTERİ
İLÇESİ : BAYINDIR
KÖYÜ/MAHALLESİ : DEMİRCİLİK, TURAN, ERGENLİ KAYIT TARİHİ : / / 2026
ADA/PARSEL NO : MUHTELİF ADALAR VE PARSELLER
İŞLEMİN CİNSİ : 18. MADDE UYGULAMASI KAYIT NO :

Yukarıda nitelikleri belirtilen tescile konu olan harita ve planın kontrol sonuçları büro ve arazi kontrol formlarında gösterilerek belirlenen hata ve noksanlıklar için yapımcısına tamamlattırılmıştır.

Yapılan kontroller sırasında saptanan hata ve noksanlıklar giderilerek yapılan işin B.Ö.H.H.B.Ü. Yönetmeliği'ne ve kadastro mevzuatına uygun olduğu uygun hale getirildiği anlaşıldığından Tapu Müdürlüğüne tescilinde teknik yönden bir sakınca olmadığını içeren iş bu rapor iki nüsha olarak düzenlenmiştir.

Gereği için Kadastro Müdürlüğüne sunulur.

..... / / 2026

UNVANI	ADI-SOYADI	İMZA
Kontrol Mühendisi		
Yüklenici (sorumlu) Mühendis	ALİ ÇALIŞIR	

B091TKG0010000.FR.235 Rev.No/Tarih:04/09.12.2009

DEMİRCİLİK , TURAN VE ERGENLİ MAHALLELERİ
TARIMSAL OSB DÜZENLEME SAHASI

MÜLKİYET RAPORU

Harita mühendisi Ali ÇALIŞIR yüklenicinin 11/03/2026 tarihli ve 217 sayılı mülkiyet raporu talebi yazısı ve eklerine göre bu rapor hazırlanmıştır. Buna göre;

1- Düzenleme sınırı krokisi ve koordinatlarına göre belirlenen parseller ile kamulaştırma sahasına ilişkin bildirilen parseller; tapu sicili kayıtlarından, fen klasöründen, e-izmalı MEGSİS verilerinden ve paftasından karşılaştırılıp eşleştirilmiştir. Düzenleme sınırında, tapulama/kadastro çalışmasında tespit ve tescil dışı bırakılmış yerlerden niteliğini kaybeden dereler dahil (tescil harici alanlar) uygulamaya tabi tutulacak taşınmazlar uygulama dosyasının kontrolünde mevzuatınca değerlendirilecektir.

2- Parsellerin üretim şekli, tescil kayıtlarından incelenerek EK-21 cetvelde düzenlenmiştir.

3- Düzenleme sınırının, düzenleme dışı parsellerle kenarlaşma durumu ile kısmen ve tamamen düzenlemeye giren parseller EK-21 cetvelde düzenlenmiştir.

4- Düzenleme sahasında bu raporla tespit edilen tescilli yüzölçümleri, koordinatlarından hesaplanan yüzölçümleri, fark ve tecviz (yanılma sınırı) miktarları Ek-21 cetvelde düzenlenmiştir.

5- Ek-21 cetveldeki yüz ölçüm hesaplarına göre, düzenleme sahasında yanılma sınırları dışında düzeltmeye konu parseller, Kadastro Müdürlüğünce veya imar uygulamasıyla düzeltileceği belirtilmek suretiyle Ek-22 cetvelde açıklanmış olup Kadastro Müdürlüğünce düzeltilecek parsellerin düzeltme işlemine ivedilikle başlanacak ve düzeltilmiş yüz ölçüm ve koordinat değerlerine ilişkin ayrıca bilgi verilecektir.

6- Uygulamaya tabi parsellerin (toplulaştırma, kamulaştırma hariç), tescil kayıtlarına göre 2981sayılı Kanunun10/b-c maddesine veya imar mevzuatınca ifraz, tevhit, terk yoluyla düzenleme ortaklık payına konu alanlara terk edilen ya da bağışlanan alanlar yönüyle veya dağıtımına tabi tutulmak suretiyle (18.madde uygulaması gibi) yapılmış uygulamalarında terk oranı, düzenleme ortaklık payı oranı ve miktarları EK-21 cetvelde düzenlenmiştir.

Terk işlemi yapılmış parselin, yüz ölçüm düzeltmesi yapılmış olanlarında terk miktarı korunmuş, düzeltilmiş yüz ölçüm terkten sonra kalan miktar olarak değerlendirilmiştir. Dağıtımla tescilli parselde DOP oranı ve miktarı, varsa evveliyatında bu kapsamda yapılan DOP oranı ve kesinti miktarını da açıklayacak şekilde tescil belgelerinden yazılmıştır. Buna göre; A: Terkten sonra kalan veya yüzölçümü düzeltilmiş parsel, B:Terktan sonra kalan miktar olarak belirlenmiştir.

7- İmar uygulamasında gerektiğinde, koordinat dönüşüm parametresi kadastro müdürlüğünden temin edilecektir. Tescile konu harita, BÖHBBÜ Yönetmeliğine göre üretilir.

8- Bu rapor konusu parseller ve koordinatları, mülkiyet haritaları ile gerekli olan diğer tapu ve kadastro belgeleri, Tapu ve Kadastro Verilerinin Paylaşımı Hakkında Yönetmelik hükümlerince temin edilir.

	DÜZENLEYENLER		ONAY Kadastro Müdürü.a
	Kadastro Teknisyeni/ Tekniker/Kontrol Memuru	Mühendis/Kontrol Mühendisi	
Adı Soyadı		Özcan TÜVSÜZOĞLU Kontrol Mühendisi	Özcan TÜVSÜZOĞLU Kontrol Mühendisi
Tarih	Funda DEMİR Tekniker 12.03.2026		12.03/2026
			

MÜLKİYET RAPORU CETVELİ

Sıra	Mahalle	Ada / Parsel	Cinsi	Tapuda Kayıtlı Yüzölçümü (m ²)	Hesaplanan Yüzölçümü (m ²)	Park (m ²)	Yanılma Sınırı / Arşif				Parselin Üretim Şekli	Mülkiyet Raporunun İçişleri İşleri Kapsamı	Daha Önceden Yapılan Tertkler				AÇIKLAMA		
							Geçici / İyileştirilmiş	Kesin Yanılma Sınırı	İçinde / Dışında	Miktar (m ²)			Oran (%)	Miktar (m ²)	Oran (%)	2981/10c		Miktar (m ²)	Oran (%)
1	DEMİRCİLİK	463/47	TARLA	7785.00	7847.92	62.92	8267.48	7431.47		İÇİNDE									
2	DEMİRCİLİK	463/88	HAM TOPRAK	22120.00	21860.34	259.66	23033.6	20689.13		İÇİNDE									
3	DEMİRCİLİK	463/134	TARLA VE ZEYTİNLİK	164574.60	164578.34	3.75		294.17		İÇİNDE									
4	TURAN	103/1	ZEYTİNLİK	544.00	544.00	0.00		6.53		İÇİNDE									
5	TURAN	103/2	HAM TOPRAK	209540.00	209540.00	0.00		361.61		İÇİNDE									
6	TURAN	103/3	ÇAY YATAĞI	3717.48	3717.48	0.00		19.67		İÇİNDE									
7	TURAN	103/10	HAM TOPRAK	13890.31	13890.31	0.00		51.47		İÇİNDE									
8	TURAN	103/11	PLON YERİ	4.00	4.00	0.00		0.2		İÇİNDE									
9	TURAN	103/53	ÇAY YATAĞI	36571.76	36571.76	0.00		102.16		İÇİNDE									
10	TURAN	103/94	TARLA	7515.00	7515.00	0.00		32.2		İÇİNDE									
11	TURAN	103/103	HAM TOPRAK	471.71	471.71	0.00		6.02		İÇİNDE									
12	TURAN	103/111	ÇAY YATAĞI	2410.28	2410.28	0.00		14.44		İÇİNDE									
13	TURAN	103/112	TARLA	6284.90	6284.90	0.00		28.65		İÇİNDE									
14	TURAN	103/113	HAM TOPRAK	48608.54	48608.54	0.00		119.96		İÇİNDE									
15	TURAN	103/115	HAM TOPRAK	37764.49	37764.49	0.00		103.95		İÇİNDE									
16	TURAN	103/116	TARLA	4224.58	4224.58	0.00		21.7		İÇİNDE									
17	TURAN	103/117	ZEYTİNLİK	3740.67	3740.67	0.00		19.76		İÇİNDE									
18	TURAN	103/118	TARLA VE ZEYTİNLİK	4600.00	4600.00	0.00		23.08		İÇİNDE									
19	TURAN	103/119	TARLA VE ZEYTİNLİK	22081.64	22081.64	0.00		76.04		İÇİNDE									
20	TURAN	103/120	ZEYTİNLİK	1240.00	1240.00	0.00		9.68		İÇİNDE									
21	TURAN	103/121	ZEYTİNLİK	6882.19	6882.19	0.00		30.45		İÇİNDE									
22	TURAN	103/122	TARLA	7410.80	7410.80	0.00		32.03		İÇİNDE									

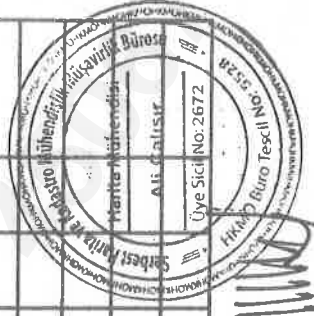

Özcan TÜVSOZÖZÜ

Kontrol Mühürü

FURKAN DEMİR

Tekniker

23	TURAN	103/123	HAM TOPRAK	72594.52	72594.52	0.00	156.19	İÇİNDE	T				
24	TURAN	103/124	TARLA	8000.00	8000.00	0.00	33.88	İÇİNDE	T				
25	TURAN	103/129	ZEYTLİK	10540.00	10540.00	0.00	41.38	İÇİNDE	T				
26	TURAN	103/192	PİLON YERİ	4.00	4.00	0.00	0.2	İÇİNDE	T				
27	TURAN	103/193	ZEYTLİK	2000.78	2000.78	0.00	12.8	İÇİNDE	T				
28	TURAN	103/194	HAM TOPRAK	133485.96	133485.96	0.00	247.53	İÇİNDE	T				
29	TURAN	108/25	YOL FAZLASI	1972.33	1972.33	0.00	12.69	İÇİNDE	T				
30.	ERGENLİ	194/1	ÇAY YATAĞI	7150.16	7150.16	0.00	31.25	İÇİNDE	T				

Kontrol Edenler:

Kadastro Müdürüğü
Özcan TÜVSÖZÜÇLÜ
Kontrol Mühürü

Fatih D. Teknik

Tekniker



Adı Soyadı :

Tarih :

İmza :

*Uygulayıcı İdarece / Müktefisi tarafından bazı haritaçak kısımlar

BAYINDIR SERA İHTİSAS ORGANİZE SANAYİ BÖLGESİ

DÜZENLEM ORTAKLIK PAYI HESABI

Toplam Tahsis	=	491741.50
Toplam İmar Ada Alanı	=	491741.50
Toplam Ortak Katılım Alanı	=	0.00
Toplam Düzenlemeye Giren (Dopal)	=	847721.70
Toplam Düzenlemeye Giren (Dopalma)	=	16.00
Toplam Kamulaştırılan Alan	=	0.00
Toplam Bağışlanan Alan	=	0.00
Toplam Kadastro Parsel Alanı	=	847737.70
Toplam Pay	=	847737.70
Düzenleme Ortaklık Payı Hesabı		
Düzenlemeye Giren Alanlar (R1)	=	847721.70
Eski DOPO > Proje DOPO Alanlar (D1)	=	0.00
İmar Alanları (R2)	=	491741.50
Eski DOPO > Proje DOPO Tahsisler (D2)	=	0.00
DOP Alınmayan Alanlar (R3)	=	16.00
Düzenleme Ortaklık Payı	=	(R1 - D1 - R2 + D2 + R3) / (R1-D1)
Ortak Katılım Oranı	=	0.0000000
Düzenleme Ortaklık Payı Oranı (DOPO)	=	0.4199447
DOPO (OKO ile birlikte)	=	0.4199447
Maksimum Dop Oranı	=	0.45

İzmir Bayındır Tarıma Dayalı İhtisas
Sera Organize Sanayi Bölgesi

Mithatpaşa Mh. Hükümet Özü Cd.

No:7 D.8 Bayındır/İZMİR Tel: 0 232 581 70 77

www.bayindirtdosb.org.tr - info@bayindirtdosb.org.tr

www.bayindirtdosb@gmail.com - Bayındır Tarıma Dayalı İhtisas Sera Organize Sanayi Bölgesi

Özlem Kınık Başkan



KADASTRO
KAYITLARI
ÖZETİ

TOPLAM ALAN : 847737.70
TOPLAM PAY : 847737.70
TOPLAM KAMU LAZIMATI : 0.00
TOP. DÜZENLEME GİRMEYEN : 0.00
TOP. DÜZENLEMEYE GİREN : 847737.70

SNo	Pafta	Ada/Par	Alan	Hisse	Malik	Baba Adı	Pay	Cinsi	İl İlçesi İlçe Adı
1	L19D04C1-C2	103/1	544.00	TAM	IZMIR BAYINDIR OSB		544.00	ZEYTLİK	İZMİR
2	L19D04D2-D3-C1-	103/2	209540.00	TAM	IZMIR BAYINDIR OSB		209540.00	HAM TOPRAK	İZMİR
3	L19D04C2	103/3	3717.48	TAM	IZMIR BAYINDIR OSB		3717.48	ÇAYYATAĞI	İZMİR
4	L19D04C1-C2	103/10	13890.31	TAM	IZMIR BAYINDIR OSB		13890.31	HAM TOPRAK	İZMİR
5	L19D04C2	103/11	4.00	TAM	TÜRKİYE ELEKTRİK DAĞITIM A.Ş.		4.00	PLON YERİ	İZMİR
6	L19D04C1	103/53	36571.76	TAM	IZMIR BAYINDIR OSB		36571.76	ÇAY YATAĞI	İZMİR
7	L19D04D3	103/94	7515.00	TAM	IZMIR BAYINDIR OSB		7515.00	TARLA	İZMİR
8	L19D04D3	103/103	471.71	TAM	IZMIR BAYINDIR OSB		471.71	HAM TOPRAK	İZMİR
9	L19D04D3	103/111	2410.28	TAM	IZMIR BAYINDIR OSB		2410.28	ÇAY YATAĞI	İZMİR
10	L19D04D3	103/112	6284.90	TAM	IZMIR BAYINDIR OSB		6284.90	TARLA	İZMİR
11	L19D04D3-C1-C2	103/113	48608.54	TAM	IZMIR BAYINDIR OSB		48608.54	HAM TOPRAK	İZMİR
31		103/114	4.00	TAM	TÜRKİYE ELEKTRİK DAĞITIM A.Ş.		4.00	PILON YERİ	İZMİR
12	L19D04D3	103/115	37764.49	TAM	IZMIR BAYINDIR OSB		37764.49	HAM TOPRAK	İZMİR
13	L19D04D3	103/116	4224.58	TAM	IZMIR BAYINDIR OSB		4224.58	TARLA	İZMİR
14	L19D04D3	103/117	3740.67	TAM	IZMIR BAYINDIR OSB		3740.67	ZEYTLİK	İZMİR
15	L19D04D3	103/118	4600.00	TAM	IZMIR BAYINDIR OSB		4600.00	TARLA VE ZEYTLİK	İZMİR
16	L19D04D3	103/119	22081.64	TAM	IZMIR BAYINDIR OSB		22081.64	TARLA VE ZEYTLİK	İZMİR
17	L19D04D3	103/120	1240.00	TAM	IZMIR BAYINDIR OSB		1240.00	ZEYTLİK	İZMİR
18	L19D04D3	103/121	6882.19	TAM	IZMIR BAYINDIR OSB		6882.19	ZEYTLİK	İZMİR
19	L19D04D3	103/122	7410.80	TAM	IZMIR BAYINDIR OSB		7410.80	TARLA	İZMİR
20	L19D04D2-D3-C1	103/123	72594.52	TAM	IZMIR BAYINDIR OSB		72594.52	HAM TOPRAK	İZMİR
21	L19D04D2-D3-C1	103/124	8000.00	TAM	IZMIR BAYINDIR OSB		8000.00	TARLA	İZMİR
22	L19D04D3-C1	103/129	10540.00	TAM	IZMIR BAYINDIR OSB		10540.00	ZEYTLİK	İZMİR
23	L19D04C1	103/192	4.00	TAM	TÜRKİYE ELEKTRİK DAĞITIM A.Ş.		4.00	PLON YERİ	İZMİR
24	L19D04C1	103/193	2000.78	TAM	IZMIR BAYINDIR OSB		2000.78	ZEYTLİK	İZMİR
25	L19D04C1	103/194	133485.96	TAM	IZMIR BAYINDIR OSB		133485.96	HAM TOPRAK	İZMİR
26	L19D04D2	108/25	1972.33	TAM	IZMIR BAYINDIR OSB		1972.33	YOL FAZLASI	İZMİR
27	L19D04B3-C2	194/1	7150.16	TAM	IZMIR BAYINDIR OSB		7150.16	ÇAY YATAĞI	İZMİR
32	1231-III	463/46	4.00	TAM	TÜRKİYE ELEKTRİK DAĞITIM A.Ş.		4.00	PLON YERİ	İZMİR
28	1231-III	463/47	7785.00	TAM	IZMIR BAYINDIR OSB		7785.00	TARLA	İZMİR
29	1231-III	463/88	22120.00	TAM	IZMIR BAYINDIR OSB		22120.00	HAM TOPRAK	İZMİR
30	1231-III	463/134	164574.80	TAM	EKSPER MÜHÜRPEZAJ TARIM TURİZM İNŞ. SAN. VE TİC. LTD. ŞTİ		164574.80	ÇAY YATAĞI	İZMİR



M A L S A H İ P L E R İ V A R A Ş T İ R M A															SAYFA NO: 1					
K A D A S T R O															TOPLAM ADA ALANI : 491741.50					
Ö Z E T F O R M U															D O P A T I O R A N I : 0.4198447					
(K A D A S T R O P A R S E L İ N E S İ R A L I)															I M A R					
SNo	Syf	Ada/Par	Alan	Malik	Baba Adı	Hissesi	Pay	EDoppo	EDoppMk	Dopp M	LDopp M	Tahsis	Ada/Par	Alan	Pay	Hisse	Açıklama(Kad)	Açıklama(mar)	Cinsi	Pafta No
1	313	103/1	544.00	IZMİR BAYINDIR OSB	TAM	TAM	544.00	-	-	228.45	-	315.55	1205	3003.41	315.55	31555/300341			ARSA	L19-D-04-D-3
2	835	103/2	209540.00	IZMİR BAYINDIR OSB	TAM	TAM	209540.00	-	-	87985.20	-	121544.	1201	5110.51	5110.51	TAM			ARSA	L19-D-04-D-2-L1
												1202	4522.50	4522.50	TAM			ARSA		
												1203	4395.73	4395.73	TAM			ARSA		
												1204	4906.46	4906.46	TAM			ARSA		
												1221	3507.49	3507.49	TAM			ARSA		
												1222	121.00	11700/12100	TAM			ARSA		
												1223	546.32	546.32	TAM			ARSA		
												1224	16106.37	16106.37	TAM			ARSA		
												1225	3627.75	7275/1610617	TAM			ARSA		
												1230	6301.85	6301.85	TAM			ARSA		
												1231	6124.49	6124.49	TAM			ARSA		
												1241	10000.32	15687/1000032	TAM			ARSA		
												1242	10970.48	8676/29	TAM			ARSA		
												1253	10188.00	10188.00	TAM			ARSA		
												1254	12344.49	12344.49	TAM			ARSA		
												1255	10588.78	10588.78	TAM			ARSA		
												1256	10000.00	10000.00	TAM			ARSA		
												1257	10000.00	10000.00	TAM			ARSA		
												1258	10000.00	10000.00	TAM			ARSA		
												1259	10000.00	10000.00	TAM			ARSA		
3	104	103/3	3717.48	IZMİR BAYINDIR OSB	TAM	TAM	3717.48	-	-	1591.14	-	2156.34	1224	16106.17	2156.34	215634/1610617			ARSA	L19-D-04-D-2-L1
4	838	103/10	13890.31	IZMİR BAYINDIR OSB	TAM	TAM	13890.31	-	-	5833.16	-	8057.15	1224	16106.17	3097.25	309725/1610617			ARSA	L19-D-04-D-2-L1
												1242	10356.16	4859.90	485990/1035618			ARSA		
5	206	103/11	4.00	TÜRKİYE ELEKTRİK DAĞITIM A.Ş.	TAM	TAM	4.00	-	-	-	-	4.00	1301	4.00	4.00	TAM			PLO YERİ	L19-D-04-C-2
6	78	103/53	36571.76	IZMİR BAYINDIR OSB	TAM	TAM	36571.76	-	-	15388.12	-	21213.6	1241	10000.32	6431.55	843155/1000032			ARSA	L19-D-04-D-2
												1242	10366.18	4727.33	472733/1036618			ARSA		
												1243	10083.91	6054.76	605476/1008391			ARSA		
7	21	103/94	7515.00	IZMİR BAYINDIR OSB	TAM	TAM	7515.00	-	-	3155.88	-	4359.12	1243	10083.91	1889.64	188964/1008391			ARSA	L19-D-04-D-2-L1
												1244	10200.66	2469.48	246948/1020066			ARSA		
8	28	103/103	471.71	IZMİR BAYINDIR OSB	TAM	TAM	471.71	-	-	198.09	-	273.62	1244	10200.66	273.62	27362/1020066			ARSA	L19-D-04-D-2
9	235	103/111	2410.28	IZMİR BAYINDIR OSB	TAM	TAM	2410.28	-	-	1012.18	-	1398.10	1244	10200.66	283.27	28327/1020066			ARSA	L19-D-04-D-2
												1274	4938.54	111483/493954			ARSA			
10	27	103/112	6284.90	IZMİR BAYINDIR OSB	TAM	TAM	6284.90	-	-	2639.31	-	3645.59	1244	10200.66	1286.88	128688/1020066			ARSA	L19-D-04-D-2
												1266	20248.47	23587.71	235877/2024847			ARSA		
11	896	103/113	48608.54	IZMİR BAYINDIR OSB	TAM	TAM	48608.54	-	-	20412.80	-	28185.6	1244	10200.66	4814.82	481482/1020066			ARSA	L19-D-04-D-2
												1245	12395.85	12395.85	TAM			ARSA		
												1246	5318.05	5318.05	TAM			ARSA		
												1268	5726.92	5726.92	TAM			ARSA		
												1269						ARSA		
31	-	103/114	4.00	TÜRKİYE ELEKTRİK DAĞITIM A.Ş.	TAM	TAM	4.00	-	-	-	-	4.00	1267	257.42	4.00	400/25742			PLO YERİ	L19-D-04-D-3
12	837	103/115	37764.49	IZMİR BAYINDIR OSB	TAM	TAM	37764.49	-	-	18959.00	-	21905.4	1265	14663.67	4015.73	401573/1466367			ARSA	L19-D-04-D-3
												1266	20248.47	17899.76	1789976/2024847			ARSA		
13	14	103/116	4224.58	IZMİR BAYINDIR OSB	TAM	TAM	4224.58	-	-	1774.09	-	2450.49	1243	10083.91	30.20	3020/1008391			ARSA	L19-D-04-D-2
												1244	10200.66	1072.58	107258/1020066			ARSA		
												1265	14663.67	1347.70	134770/1466367			ARSA		
14	15	103/117	3740.67	IZMİR BAYINDIR OSB	TAM	TAM	3740.67	-	-	1570.87	-	2169.80	1243	10366.18	361.42	36142/1036618			ARSA	L19-D-04-D-2
												1265	14663.67	108.31	10831/1008391			ARSA		
												1272	6440.28	447.67	44767/1466367			ARSA		
15	18	103/118	4600.00	IZMİR BAYINDIR OSB	TAM	TAM	4600.00	-	-	1931.75	-	2668.25	1271	6984.07	2547.82	254782/698407			ARSA	L19-D-04-D-3
												1272	6440.28	120.43	12043/644028			ARSA		
16	17	103/119	22081.64	IZMİR BAYINDIR OSB	TAM	TAM	22081.64	-	-	9273.07	-	12808.5	1272	6440.28	5086.45	508645/644028			ARSA	L19-D-04-D-3
												1273	4885.65	4885.65	TAM			ARSA		
												1274	4938.54	2834.47	283447/493854			ARSA		
17	274	103/120	1240.00	IZMİR BAYINDIR OSB	TAM	TAM	1240.00	-	-	520.73	-	719.27	1224	16106.17	263.22	26322/1610617			ARSA	L19-D-04-D-2-L1
												1242	10366.18	317.53	31753/1036618			ARSA		
												1261	11163.26	148.52	14852/1116326			ARSA		
18	20	103/121	6882.19	IZMİR BAYINDIR OSB	TAM	TAM	6882.19	-	-	2890.14	-	3982.05	1224	16106.17	2631.81	263181/1610617			ARSA	L19-D-04-D-2-L1
												1267	257.42	257.42	25742/25742			PLO YERİ		
												1271	6984.07	137.58	13758/698407			ARSA		
												1274	4938.54	969.24	96924/493854			ARSA		
19	19	103/122	7410.80	IZMİR BAYINDIR OSB	TAM	TAM	7410.80	-	-	3112.13	-	4298.67	1271	6984.07	4298.67	429867/698407			ARSA	L19-D-04-D-3



M A L S A H I P L E R I V E R A Ş T I R M A
 Ö Z E T V E Q R M U
 (K A D A S T R O P A R S E L I N E S I R A L I)

SAYFA NO: 2
 TOPLAM ADA ALANI : 491741.50
 D.O.PAYI ORANI : 0.4199447

SNo	Syf	Ada/Par	Alan	Malik	Baba Adı	Hisesi	Pay	EDoppo	EDopMlk	Dop M	Dop M.	Tahsis	Ada/Par	Alan	Pay	Hisse	Açıklama(Kcat)	Açıklama(mar)	Cinsi	Pafta No
20	840	103/123	72564.52	İZMİR BAYINDIR OSB		TAM	72564.52	-	-	30485.68	-	42108.8	126/1 126/2 126/3 126/4	11163.26 10259.60 10636.49 10188.20 14683.67	2171.98 TAM TAM TAM 8652.57	217198/116326		ARSA	L19-D-04-D-3	
21	29	103/124	8000.00	İZMİR BAYINDIR OSB		TAM	8000.00	-	-	3359.56	-	4640.44	126/1	11163.26	4640.44	464044/116326		ARSA	L19-D-04-D-3	
22	110	103/129	10540.00	İZMİR BAYINDIR OSB		TAM	10540.00	-	-	4426.22	-	6113.78	120/4 120/5 122/4 124/6 125/10 125/11 126/1	4906.46 638.11 16106.17 10596.11 35529.26244 34801.93 11163.26	349159/490646 63811/300341 49714/1610617 1059611/3552926244 3480193/3480193 13274/116326		ARSA	L19-D-04-D-3		
23	210	103/192	4.00	TÜRKİYE ELEKTRİK DAĞITIM A.Ş.		TAM	4.00	-	-	-	-	4.00	125/12	4.00	4.00	TAM		PLON YERİ PLON YERİ	L19-D-04-C-1	
24	197	103/193	2000.78	İZMİR BAYINDIR OSB		TAM	2000.78	-	-	840.22	-	1160.56	124/6	10596.11	1160.56	116056/1059611		ARSA	L19-D-04-C-1	
25	839	103/194	133485.96	İZMİR BAYINDIR OSB		TAM	133485.96	-	-	56056.72	-	77429.2	124/6 125/1 125/2 125/10 125/11 126/1	10596.11 13175.29 10870.48 2194.22 1611.91 349816/3628244 34801.93 11163.26	811797/1059611 TAM 219422/1087048 TAM 161191/3498163628244 3480193/3480193 21586/116326		ARSA	L19-D-04-C-1		
26	512	108/25	1972.33	İZMİR BAYINDIR OSB		TAM	1972.33	-	-	829.27	-	1144.06	125/11	36282.44	1144.06	114406/3628244		ARSA	L19-D-04-C-1L1	
27	525	194/1	7150.16	İZMİR BAYINDIR OSB		TAM	7150.16	-	-	3002.67	-	4147.49	126/11 126/1	36282.44 11163.26	293.57 3853.92	29357/3628244 385392/116326		ARSA	L19-D-04-C-1L1	
32	527	463/46	4.00	TÜRKİYE ELEKTRİK DAĞITIM A.Ş.		TAM	4.00	-	-	-	-	4.00	122/2	121.00	4.00	40012100		PLON YERİ PLON YERİ	L19-D-04-D-2	
28	529	463/47	7765.00	İZMİR BAYINDIR OSB		TAM	7765.00	-	-	3269.27	-	4515.73	120/5 120/6	3003.41 3033.65	2046.75 2465.98	204675/300341 246598/303365		ARSA	L19-D-04-D-3	
29	570	463/88	22120.00	İZMİR BAYINDIR OSB		TAM	22120.00	-	-	9289.18	-	12830.8	120/6 120/7 121/1 121/2	3033.65 3804.75 4089.90 4368.50	567.67 TAM 408990 TAM	56767/303365		ARSA	L19-D-04-D-3	
30	1537	463/134	164574.60	EKSPER MÜHÜRPEYJAZI TARIM TURİZM İNŞ. SAN. VE TİC. LTD. ŞTİ		TAM	164574.60	-	-	69112.22	-	95482.3	122/4 123/1 123/2 123/3 123/4 123/5 123/6 123/7 123/8 123/9	16106.17 16269.54 10332.13 10894.16 10306.35 10306.35 10162.45 10604.25 10056.91	674266/1610617 TAM TAM TAM TAM TAM TAM TAM TAM		ARSA	L19-D-04-D-2L1		



İLİ : İZMİR
İLÇESİ : BAYINDIR
KÖYÜ/MHALLESİ: TURAN

SAYFA NO:1

BAYINDIR SERA İHTİSAS ORGANİZE SANAYİ BÖLGESİ 1 NOLU UYGULAMA SAHASI

Ö Z E T C E T V E L İ

K A D A S T R O

Ada/Par	Alan	EskiDop	EskiDopMik	Kamu.	Bağış	D.Gimneyen	Dopal	Dopalma	Dop	İlave	Terk	İ.Tahsis	AdaNo	Alan
103/1	544.00						544.00		228.45			315.55	120	28777.01
103/2	209540.00						209540.00		87995.20			121544.81	121	8458.40
103/3	3717.48						3717.48		1561.14			2156.34	122	25080.98
103/10	13890.31						13890.31		5833.16			8057.15	123	101146.07
103/11	4.00							4.00				4.00	124	63583.03
103/53	36571.76						36571.76		15368.12			21213.64	125	152981.39
103/94	7515.00						7515.00		3155.88			4359.12	126	88462.08
103/103	471.71						471.71		198.09			273.62	127	23248.54
103/111	2410.28						2410.28		1012.18			1398.10	130	4.00
103/112	6284.90						6284.90		2639.31			3645.59		
103/113	48608.54						48608.54		20412.90			28195.64		
103/114	4.00							4.00				4.00		
103/115	37764.49						37764.49		15859.00			21905.49		
103/116	4224.58						4224.58		1774.09			2450.49		
103/117	3740.67						3740.67		1570.87			2169.80		
103/118	4600.00						4600.00		1931.75			2668.25		
103/119	22081.64						22081.64		9273.07			12808.57		
103/120	1240.00						1240.00		520.73			719.27		
103/121	6882.19						6882.19		2890.14			3992.05		
103/122	7410.80						7410.80		3112.13			4298.67		
103/123	72594.52						72594.52		30485.68			42108.84		
103/124	8000.00						8000.00		3359.56			4640.44		
103/129	10540.00						10540.00		4426.22			6113.78		
103/192	4.00							4.00				4.00		
103/193	2000.78						2000.78		840.22			1160.56		
103/194	133485.96						133485.96		56056.72			77429.24		
108/25	1972.33						1972.33		828.27			1144.06		
194/1	7150.16						7150.16		3002.67			4147.49		
463/46	4.00								4.00			4.00		
463/47	7785.00						7785.00		3269.27			4515.73		
463/88	22120.00						22120.00		9289.18			12830.82		
463/134	164574.60						164574.60		69112.22			95462.39		

K A D A S T R O T O P L A M L A R I

Toplam Pay	Toplam Alan	Toplam Kamu	Toplam Y.Terk	Toplam D.Gimneyen	Toplam Dopal	Toplam Düz.		Toplam Tahsis	Toplam Alan
						Dopalma	Giren Dop		
847737.70	847737.70	0.00	0.00	0.00	847721.70	16.00	355896.20	491741.50	491741.50

Düzenleme Ortaklık Payı Hesabı

Düzenleme Ortaklık Payı Alanlar (R1)	=	847721.70
Eski DOPO > Proje DOPO Alanlar (D1)	=	0.00
İmar Alanları (R2)	=	491741.50
Eski DOPO > Proje DOPO Tahsisler (D2)	=	0.00
DOP Alınmayan Alanlar (R3)	=	16.00
Düzenleme Ortaklık Payı	=	(R1 - D1 - R2 + D2 + R3) / (R1-D1)
Ortak Katılım Oranı	=	0.000000
Düzenleme Ortaklık Payı Oranı (DOPO)	=	0.4199447
DOPO (OKO ile birlikte)	=	0.4199447
Maksimum Dop Oranı	=	0.45



I M A R																				
Sno	Ada/Par	Alan	Malik	Baba Adı	Hissesi	Pay	E.Doppo	EdopMik	D.Giren	D.Girmyın	Dop M.	LDOP M.	Ada/Par	Alan	Pay	Hisse	Apkılama(Kad)	Apkılma(İmar)	Cinsl	Pafta No
2	103/2	209540.00	ZİMR BAYINDIR OSB		TAM	209540.00	-	-	209540.00	-	87995.20	-	120/1	5110.51	5110.51	TAM			ARSA	L19-D-04-D-2;L1
2	103/2	209540.00	ZİMR BAYINDIR OSB		TAM	209540.00	-	-	209540.00	-	87995.20	-	120/2	4522.50	4522.50	TAM			ARSA	L19-D-04-D-3
2	103/2	209540.00	ZİMR BAYINDIR OSB		TAM	209540.00	-	-	209540.00	-	87995.20	-	120/3	4395.73	4395.73	TAM			ARSA	L19-D-04-D-3
2	103/2	209540.00	ZİMR BAYINDIR OSB		TAM	209540.00	-	-	209540.00	-	87995.20	-	120/4	4906.46	1414.87	141487/490646			ARSA	L19-D-04-D-3
22	103/129	10540.00	ZİMR BAYINDIR OSB		TAM	10540.00	-	-	10540.00	-	4426.22	-		3491.59	349159/490646			ARSA	L19-D-04-D-3	
1	103/1	544.00	ZİMR BAYINDIR OSB		TAM	544.00	-	-	544.00	-	228.45	-	120/5	3003.41	315.55	31555/300341			ARSA	L19-D-04-D-3
22	103/129	10540.00	ZİMR BAYINDIR OSB		TAM	10540.00	-	-	10540.00	-	4426.22	-		638.11	63811/300341			ARSA	L19-D-04-D-3	
28	463/47	7785.00	ZİMR BAYINDIR OSB		TAM	7785.00	-	-	7785.00	-	3268.27	-		2049.75	204975/300341			ARSA	L19-D-04-D-3	
28	463/47	7785.00	ZİMR BAYINDIR OSB		TAM	7785.00	-	-	7785.00	-	3268.27	-	120/6	3033.65	2465.98	246598/303365			ARSA	L19-D-04-D-3
29	463/88	22120.00	ZİMR BAYINDIR OSB		TAM	22120.00	-	-	22120.00	-	9289.18	-		567.67	56767/303365			ARSA	L19-D-04-D-3	
29	463/88	22120.00	ZİMR BAYINDIR OSB		TAM	22120.00	-	-	22120.00	-	9289.18	-	120/7	3804.75	3804.75	TAM			ARSA	L19-D-04-D-3
29	463/88	22120.00	ZİMR BAYINDIR OSB		TAM	22120.00	-	-	22120.00	-	9289.18	-	121/1	4089.90	4089.90	TAM			ARSA	L19-D-04-D-3
29	463/88	22120.00	ZİMR BAYINDIR OSB		TAM	22120.00	-	-	22120.00	-	9289.18	-	121/2	4368.50	4368.50	TAM			ARSA	L19-D-04-D-3
2	103/2	209540.00	ZİMR BAYINDIR OSB		TAM	209540.00	-	-	209540.00	-	87995.20	-	122/1	3507.49	3507.49	TAM			ARSA	L19-D-04-D-2;L1
2	103/2	209540.00	ZİMR BAYINDIR OSB		TAM	209540.00	-	-	209540.00	-	87995.20	-	122/2	121.00	117.00	11700/12100			ARSA	L19-D-04-D-2
32	463/46	4.00	TÜRKİYE ELEKTRİK DAĞITIM A.Ş.		TAM	4.00	-	-	4.00	-	-	-		4.00	400/12100			ARSA	L19-D-04-D-2;L1	
2	103/2	209540.00	ZİMR BAYINDIR OSB		TAM	209540.00	-	-	209540.00	-	87995.20	-	122/3	5346.32	5346.32	TAM			ARSA	L19-D-04-D-2;L1
2	103/2	209540.00	ZİMR BAYINDIR OSB		TAM	209540.00	-	-	209540.00	-	87995.20	-	122/4	16106.17	727.75	72775/1610617			ARSA	L19-D-04-D-2;L1
3	103/3	3717.48	ZİMR BAYINDIR OSB		TAM	3717.48	-	-	3717.48	-	1551.14	-		2156.34	215634/1610617			ARSA	L19-D-04-D-2;L1	
4	103/10	13890.31	ZİMR BAYINDIR OSB		TAM	13890.31	-	-	13890.31	-	5833.16	-		3097.25	309725/1610617			ARSA	L19-D-04-D-2;L1	
17	103/120	1240.00	ZİMR BAYINDIR OSB		TAM	1240.00	-	-	1240.00	-	520.73	-		253.22	25322/1610617			ARSA	L19-D-04-D-2;L1	
18	103/121	6882.19	ZİMR BAYINDIR OSB		TAM	6882.19	-	-	6882.19	-	2890.14	-		2631.81	263181/1610617			ARSA	L19-D-04-D-2;L1	
22	103/129	10540.00	ZİMR BAYINDIR OSB		TAM	10540.00	-	-	10540.00	-	4426.22	-		497.14	49714/1610617			ARSA	L19-D-04-D-2;L1	
30	463/134	164574.60	EKSPER MÖHPEYJAZI TARIM TURİZM İNŞ. SAN. VE TİC. LTD. ŞTİ		TAM	164574.60	-	-	164574.60	-	69112.22	-		6742.66	674266/1610617			ARSA	L19-D-04-D-3	
30	463/134	164574.60	EKSPER MÖHPEYJAZI TARIM TURİZM İNŞ. SAN. VE TİC. LTD. ŞTİ		TAM	164574.60	-	-	164574.60	-	69112.22	-	123/1	16268.54	16268.5	TAM			ARSA	L19-D-04-D-3
30	463/134	164574.60	EKSPER MÖHPEYJAZI TARIM TURİZM İNŞ. SAN. VE TİC. LTD. ŞTİ		TAM	164574.60	-	-	164574.60	-	69112.22	-	123/2	10332.13	10332.1	TAM			ARSA	L19-D-04-D-2;L1
30	463/134	164574.60	EKSPER MÖHPEYJAZI TARIM TURİZM İNŞ. SAN. VE TİC. LTD. ŞTİ		TAM	164574.60	-	-	164574.60	-	69112.22	-	123/3	10894.16	10894.1	TAM			ARSA	L19-D-04-D-2;L1
30	463/134	164574.60	EKSPER MÖHPEYJAZI TARIM TURİZM İNŞ. SAN. VE TİC. LTD. ŞTİ		TAM	164574.60	-	-	164574.60	-	69112.22	-	123/4	10308.35	10308.3	TAM			ARSA	L19-D-04-D-2;L1
30	463/134	164574.60	EKSPER MÖHPEYJAZI TARIM TURİZM İNŞ. SAN. VE TİC. LTD. ŞTİ		TAM	164574.60	-	-	164574.60	-	69112.22	-	123/6	10092.94	10092.9	TAM			ARSA	L19-D-04-D-2;L1
30	463/134	164574.60	EKSPER MÖHPEYJAZI TARIM TURİZM İNŞ. SAN. VE TİC. LTD. ŞTİ		TAM	164574.60	-	-	164574.60	-	69112.22	-	123/7	10162.45	10162.4	TAM			ARSA	L19-D-04-D-2;L1
30	463/134	164574.60	EKSPER MÖHPEYJAZI TARIM TURİZM İNŞ. SAN. VE TİC. LTD. ŞTİ		TAM	164574.60	-	-	164574.60	-	69112.22	-	123/8	10604.25	10604.2	TAM			ARSA	L19-D-04-D-3
30	463/134	164574.60	EKSPER MÖHPEYJAZI TARIM TURİZM İNŞ. SAN. VE TİC. LTD. ŞTİ		TAM	164574.60	-	-	164574.60	-	69112.22	-	123/9	10056.91	10056.9	TAM			ARSA	L19-D-04-D-3



K A D A S T R O															I M A R					
Sno	Ada/Par	Alan	Malik	Baba Adı	Hissesi	Pay	E.Dopo	EDopMlt.	D.Giren	D.Girmyn	Dop M.	IDOP M.	Ada/Par	Alan	Pay	Hisse	Apkİstama(Kod)	Apkİstma(İmar)	Cinsi	Pafta No
2	103/2	209540.00	İZMİR BAYINDIR OSB		TAM	209540.00	-	-	209540.00	-	87995.20	-	123/10	6301.85	6301.85	TAM			ARSA	L19-D-04-D-3
2	103/2	209540.00	İZMİR BAYINDIR OSB		TAM	209540.00	-	-	209540.00	-	87995.20	-	123/11	6124.49	6124.49	TAM			ARSA	L19-D-04-D-3
2	103/2	209540.00	İZMİR BAYINDIR OSB		TAM	209540.00	-	-	209540.00	-	87995.20	-	124/1	10000.32	1588.77	1588.77	1588.77/1000032		ARSA	L19-D-04-D-2
6	103/63	36571.76	İZMİR BAYINDIR OSB		TAM	36571.76	-	-	36571.76	-	15388.12	-		10366.18	8431.55	8431.55	8431.55/1000032		ARSA	L19-D-04-D-2
4	103/10	13890.31	İZMİR BAYINDIR OSB		TAM	13890.31	-	-	13890.31	-	5833.16	-	124/2	10366.18	4959.90	4959.90	4959.90/1036618		ARSA	L19-D-04-D-2
6	103/63	36571.76	İZMİR BAYINDIR OSB		TAM	36571.76	-	-	36571.76	-	15388.12	-		10366.18	4727.33	4727.33	4727.33/1036618		ARSA	L19-D-04-D-2
14	103/117	3740.67	İZMİR BAYINDIR OSB		TAM	3740.67	-	-	3740.67	-	1570.87	-		361.42	361.42	361.42/1036618		ARSA	L19-D-04-D-2	
17	103/120	1240.00	İZMİR BAYINDIR OSB		TAM	1240.00	-	-	1240.00	-	520.73	-		317.53	317.53	317.53/1036618		ARSA	L19-D-04-D-2	
6	103/63	36571.76	İZMİR BAYINDIR OSB		TAM	36571.76	-	-	36571.76	-	15388.12	-	124/3	10083.91	8054.76	8054.76	8054.76/1008391		ARSA	L19-D-04-D-2L1
7	103/94	7515.00	İZMİR BAYINDIR OSB		TAM	7515.00	-	-	7515.00	-	3155.88	-		1889.64	1889.64	1889.64/1008391		ARSA	L19-D-04-D-2	
13	103/116	4224.58	İZMİR BAYINDIR OSB		TAM	4224.58	-	-	4224.58	-	1774.09	-		30.20	30.20	30.20/1008391		ARSA	L19-D-04-D-2	
14	103/117	3740.67	İZMİR BAYINDIR OSB		TAM	3740.67	-	-	3740.67	-	1570.87	-		109.31	109.31	109.31/1008391		ARSA	L19-D-04-D-2	
7	103/94	7515.00	İZMİR BAYINDIR OSB		TAM	7515.00	-	-	7515.00	-	3155.88	-	124/4	10200.66	2469.48	2469.48	2469.48/1020066		ARSA	L19-D-04-D-2
8	103/103	471.71	İZMİR BAYINDIR OSB		TAM	471.71	-	-	471.71	-	198.09	-		273.62	273.62	273.62/1020066		ARSA	L19-D-04-D-2	
9	103/111	2410.28	İZMİR BAYINDIR OSB		TAM	2410.28	-	-	2410.28	-	1012.18	-		283.27	283.27	283.27/1020066		ARSA	L19-D-04-D-2	
10	103/112	6284.90	İZMİR BAYINDIR OSB		TAM	6284.90	-	-	6284.90	-	2639.31	-		1286.88	1286.88	1286.88/1020066		ARSA	L19-D-04-D-2	
11	103/113	48608.54	İZMİR BAYINDIR OSB		TAM	48608.54	-	-	48608.54	-	20412.90	-		4814.82	4814.82	4814.82/1020066		ARSA	L19-D-04-D-2	
13	103/116	4224.58	İZMİR BAYINDIR OSB		TAM	4224.58	-	-	4224.58	-	1774.09	-		1072.59	1072.59	1072.59/1020066		ARSA	L19-D-04-D-2	
11	103/113	48608.54	İZMİR BAYINDIR OSB		TAM	48608.54	-	-	48608.54	-	20412.90	-	124/5	12335.85	12335.85	TAM		ARSA	L19-D-04-C-1L1	
22	103/129	10540.00	İZMİR BAYINDIR OSB		TAM	10540.00	-	-	10540.00	-	4426.22	-	124/6	10596.11	1317.58	1317.58	1317.58/1059611		ARSA	L19-D-04-C-1
24	103/193	2000.78	İZMİR BAYINDIR OSB		TAM	2000.78	-	-	2000.78	-	840.22	-		1160.56	1160.56	1160.56/1059611		ARSA	L19-D-04-C-1	
25	103/194	133485.96	İZMİR BAYINDIR OSB		TAM	133485.96	-	-	133485.96	-	56056.72	-		8117.97	8117.97	8117.97/1059611		ARSA	L19-D-04-C-1	
25	103/194	133485.96	İZMİR BAYINDIR OSB		TAM	133485.96	-	-	133485.96	-	56056.72	-	125/1	13175.29	13175.29	TAM		ARSA	L19-D-04-C-1	
2	103/2	209540.00	İZMİR BAYINDIR OSB		TAM	209540.00	-	-	209540.00	-	87995.20	-	125/2	10870.48	8676.26	8676.26	8676.26/1087048		ARSA	L19-D-04-C-1
25	103/194	133485.96	İZMİR BAYINDIR OSB		TAM	133485.96	-	-	133485.96	-	56056.72	-		2194.22	2194.22	2194.22/1087048		ARSA	L19-D-04-C-1	
2	103/2	209540.00	İZMİR BAYINDIR OSB		TAM	209540.00	-	-	209540.00	-	87995.20	-	125/3	10188.00	10188.00	TAM		ARSA	L19-D-04-C-1	
2	103/2	209540.00	İZMİR BAYINDIR OSB		TAM	209540.00	-	-	209540.00	-	87995.20	-	125/4	12944.49	12944.49	TAM		ARSA	L19-D-04-C-1	
2	103/2	209540.00	İZMİR BAYINDIR OSB		TAM	209540.00	-	-	209540.00	-	87995.20	-	125/5	10598.78	10598.78	TAM		ARSA	L19-D-04-C-1	
2	103/2	209540.00	İZMİR BAYINDIR OSB		TAM	209540.00	-	-	209540.00	-	87995.20	-	125/6	10000.00	10000.00	TAM		ARSA	L19-D-04-C-1	
2	103/2	209540.00	İZMİR BAYINDIR OSB		TAM	209540.00	-	-	209540.00	-	87995.20	-	125/7	10000.00	10000.00	TAM		ARSA	L19-D-04-C-1	
2	103/2	209540.00	İZMİR BAYINDIR OSB		TAM	209540.00	-	-	209540.00	-	87995.20	-	125/8	10000.00	10000.00	TAM		ARSA	L19-D-04-C-1	
2	103/2	209540.00	İZMİR BAYINDIR OSB		TAM	209540.00	-	-	209540.00	-	87995.20	-	125/9	10000.00	10000.00	TAM		ARSA	L19-D-04-C-1	
25	103/194	133485.96	İZMİR BAYINDIR OSB		TAM	133485.96	-	-	133485.96	-	56056.72	-	125/10	18917.91	18917.91	TAM		ARSA	L19-D-04-C-1	
22	103/129	10540.00	İZMİR BAYINDIR OSB		TAM	10540.00	-	-	10540.00	-	4426.22	-	125/11	36282.44	36.62	3662/3628244		ARSA	L19-D-04-C-1L1	



SNo	Ada/Par	Alan	Malik	Baba Adı	Hisessiz	Pay	E.Dopp	E.DoppMik.	D.Giren	D.Girmyn	Dop M.	IDOP M.	Ada/Par	Alan	Pay	Hisse	Aptklima(Kad)	Aptklima(mar)	Cinsi	Pafta No	I M A R	
																					Adar/Par	Pafta No
25	103/194	133485,96	ZIMR BAYINDIR OSB		TAM	133485,96	-	-	133485,96	-	56056,72	-	-	34808,1	34808,1	34808,1	34808,19/3628244		ARSA	L19-D-04-C-1		
26	108/25	1972,33	ZIMR BAYINDIR OSB		TAM	1972,33	-	-	1972,33	-	828,27	-	-	1144,06	1144,06	1144,06	1144,06/3628244		ARSA	L19-D-04-D-3		
27	194/1	7150,16	ZIMR BAYINDIR OSB		TAM	7150,16	-	-	7150,16	-	3002,67	-	-	293,57	293,57	293,57	293,57/3628244		ARSA	L19-D-04-D-3		
23	103/192	4,00	TÜRKİYE ELEKTRİK DAĞITIM A.Ş.		TAM	4,00	-	-	-	-	-	-	-	4,00	4,00	TAM			PLON YERİ	L19-D-04-C-1		
17	103/120	1240,00	ZIMR BAYINDIR OSB		TAM	1240,00	-	-	1240,00	-	520,73	-	-	11163,26	148,52	148,52	148,52/1116326		ARSA	L19-D-04-D-3		
20	103/123	72594,52	ZIMR BAYINDIR OSB		TAM	72594,52	-	-	72594,52	-	30485,68	-	-	2171,98	2171,98	2171,98	2171,98/1116326		ARSA	L19-D-04-D-3		
21	103/124	8000,00	ZIMR BAYINDIR OSB		TAM	8000,00	-	-	8000,00	-	3359,56	-	-	4640,44	4640,44	4640,44	4640,44/1116326		ARSA	L19-D-04-D-3		
22	103/129	10540,00	ZIMR BAYINDIR OSB		TAM	10540,00	-	-	10540,00	-	4426,22	-	-	132,74	132,74	132,74	132,74/1116326		ARSA	L19-D-04-D-3		
25	103/194	133485,96	ZIMR BAYINDIR OSB		TAM	133485,96	-	-	133485,96	-	56056,72	-	-	215,66	215,66	215,66	215,66/1116326		ARSA	L19-D-04-D-3		
27	194/1	7150,16	ZIMR BAYINDIR OSB		TAM	7150,16	-	-	7150,16	-	3002,67	-	-	3853,92	3853,92	3853,92	3853,92/1116326		ARSA	L19-D-04-D-3		
20	103/123	72594,52	ZIMR BAYINDIR OSB		TAM	72594,52	-	-	72594,52	-	30485,68	-	-	10259,60	10259,60	TAM			ARSA	L19-D-04-D-3		
20	103/123	72594,52	ZIMR BAYINDIR OSB		TAM	72594,52	-	-	72594,52	-	30485,68	-	-	10636,49	10636,49	TAM			ARSA	L19-D-04-D-3		
20	103/123	72594,52	ZIMR BAYINDIR OSB		TAM	72594,52	-	-	72594,52	-	30485,68	-	-	10188,20	10188,20	TAM			ARSA	L19-D-04-D-3		
12	103/115	37764,49	ZIMR BAYINDIR OSB		TAM	37764,49	-	-	37764,49	-	15859,00	-	-	14663,67	4015,73	4015,73	4015,73/1466367		ARSA	L19-D-04-D-3		
13	103/116	4224,58	ZIMR BAYINDIR OSB		TAM	4224,58	-	-	4224,58	-	1774,09	-	-	1347,70	1347,70	1347,70	1347,70/1466367		ARSA	L19-D-04-D-3		
14	103/117	3740,67	ZIMR BAYINDIR OSB		TAM	3740,67	-	-	3740,67	-	1570,87	-	-	447,67	447,67	447,67	447,67/1466367		ARSA	L19-D-04-D-3		
20	103/123	72594,52	ZIMR BAYINDIR OSB		TAM	72594,52	-	-	72594,52	-	30485,68	-	-	8852,57	8852,57	8852,57	8852,57/1466367		ARSA	L19-D-04-D-3		
10	103/112	6284,90	ZIMR BAYINDIR OSB		TAM	6284,90	-	-	6284,90	-	2639,31	-	-	20248,47	2358,71	2358,71	2358,71/2024847		ARSA	L19-D-04-D-3		
12	103/115	37764,49	ZIMR BAYINDIR OSB		TAM	37764,49	-	-	37764,49	-	15859,00	-	-	17889,7	17889,7	17889,7	17889,7/2024847		ARSA	L19-D-04-D-3		
31	103/114	4,00	TÜRKİYE ELEKTRİK DAĞITIM A.Ş.		TAM	4,00	-	-	-	-	-	-	-	257,42	4,00	400/25742			PLON YERİ	L19-D-04-D-3		
18	103/121	6882,19	ZIMR BAYINDIR OSB		TAM	6882,19	-	-	6882,19	-	2890,14	-	-	253,42	253,42	253,42	253,42/25742		PLON YERİ	L19-D-04-D-3		
11	103/113	48608,54	ZIMR BAYINDIR OSB		TAM	48608,54	-	-	48608,54	-	20412,90	-	-	5318,05	5318,05	TAM			ARSA	L19-D-04-D-3		
11	103/113	48608,54	ZIMR BAYINDIR OSB		TAM	48608,54	-	-	48608,54	-	20412,90	-	-	5726,92	5726,92	TAM			ARSA	L19-D-04-D-3		
15	103/118	4600,00	ZIMR BAYINDIR OSB		TAM	4600,00	-	-	4600,00	-	1931,75	-	-	6984,07	2547,82	2547,82	2547,82/698407		ARSA	L19-D-04-D-3		
18	103/121	6882,19	ZIMR BAYINDIR OSB		TAM	6882,19	-	-	6882,19	-	2890,14	-	-	137,58	137,58	137,58	137,58/698407		ARSA	L19-D-04-D-3		
19	103/122	7410,80	ZIMR BAYINDIR OSB		TAM	7410,80	-	-	7410,80	-	3112,13	-	-	4298,67	4298,67	4298,67	4298,67/698407		ARSA	L19-D-04-D-3		
14	103/117	3740,67	ZIMR BAYINDIR OSB		TAM	3740,67	-	-	3740,67	-	1570,87	-	-	6440,28	1251,40	1251,40	1251,40/64028		ARSA	L19-D-04-D-3		
15	103/118	4600,00	ZIMR BAYINDIR OSB		TAM	4600,00	-	-	4600,00	-	1931,75	-	-	120,43	120,43	120,43	120,43/644028		ARSA	L19-D-04-D-3		
16	103/119	22081,64	ZIMR BAYINDIR OSB		TAM	22081,64	-	-	22081,64	-	9773,07	-	-	5088,45	5088,45	5088,45	5088,45/644028		ARSA	L19-D-04-D-3		
16	103/119	22081,64	ZIMR BAYINDIR OSB		TAM	22081,64	-	-	22081,64	-	9773,07	-	-	4885,65	4885,65	TAM			ARSA	L19-D-04-D-3		
9	103/111	2410,28	ZIMR BAYINDIR OSB		TAM	2410,28	-	-	2410,28	-	1012,18	-	-	4938,54	1114,83	1114,83	1114,83/493854		ARSA	L19-D-04-D-3		
16	103/119	22081,64	ZIMR BAYINDIR OSB		TAM	22081,64	-	-	22081,64	-	9273,07	-	-	2854,47	2854,47	2854,47	2854,47/493854		ARSA	L19-D-04-D-3		
18	103/121	6882,19	ZIMR BAYINDIR OSB		TAM	6882,19	-	-	6882,19	-	2890,14	-	-	969,24	969,24	969,24	969,24/493854		ARSA	L19-D-04-D-3		
5	103/11	4,00	TÜRKİYE ELEKTRİK DAĞITIM A.Ş.		TAM	4,00	-	-	-	-	-	-	-	4,00	4,00	TAM			PLON YERİ	L19-D-04-C-2		





KADASTRO		BAYINDIR SERA İHTİSAS ORGANİZE SANAYİ BÖLGESİ											1 NUMARALI	UYGULAMA SAHASI TAHSİS CETVELİ			SAYFA NO: 1	
Ada	Par	120	121	122	123	124	125	126	127	130			K.Par	T				
103	1	315.55												315.55				
103	2	15443.61		9698.56	12426.34	1568.77	82407.53							121544.81				
103	3			2156.34										2156.34				
103	10			3097.25		4959.90								8057.15				
103	11									4.00				4.00				
103	53					21213.64								21213.64				
103	94					4359.12								4359.12				
103	103					273.62								273.62				
103	111					283.27			1114.83					1398.10				
103	112					1286.88		2358.71						3645.59				
103	113					17150.67		11044.97						28195.64				
103	114							4.00						4.00				
103	115						21905.49							21905.49				
103	116					1102.79		1347.70						2450.49				
103	117					470.73		447.67	1251.40					2169.80				
103	118								2668.25					2668.25				
103	119								12808.57					12808.57				
103	120			253.22		317.53		148.52						719.27				
103	121			2631.81				253.42	1106.82					3992.05				
103	122								4298.67					4298.67				
103	123							42108.84						42108.84				
103	124							4640.44						4640.44				
103	129	4129.70		497.14		1317.58	36.62	132.74						6113.78				
103	192						4.00							4.00				
103	193					1160.56								1160.56				
103	194					8117.97	69095.61	215.66						77429.24				
108	25						1144.06							1144.06				
194	1						293.57	3853.92						4147.49				
463	46			4.00										4.00				
463	47	4515.73												4515.73				
463	88	4372.42	8458.40											12830.82				
463	134			6742.66	88719.73									95462.39				
Toplam		28777.01	8458.40	25080.98	101146.07	63583.03	152981.39	88462.08	23248.54	4.00				491741.50				

BAYINDIR SERA İHTİSAS ORGANİZE SANAYİ BÖLGESİ				1 NUMARALI DÜZENLEME SAHAŞI						SAYFA NO: 1	
				120 NUMARALI ADA DAĞITIM CETVELİ							
KADS. ADA	103	103	103	463	463						
KADS. PAR	1	2	129	47	88						
İ.Parsell											ALAN
1		5110.51									5110.51
2		4522.50									4522.50
3		4395.73									4395.73
4		1414.87	3491.59								4906.46
5	315.55		638.11	2049.75							3003.41
6				2465.98	567.67						3033.65
7					3804.75						3804.75
ALAN	315.55	15443.61	4129.70	4515.73	4372.42						28777.01
DİĞADALAR		106101.20	1984.08		8458.40						116543.68
İ.TAHSİS	315.55	121544.81	6113.78	4515.73	12830.82						145320.69
KAMULAŞ.	-	-	-	-	-						
POP	228.45	87995.20	4426.22	3269.27	9289.18						105208.32
REN	544.00	209540.00	10540.00	7785.00	22120.00						250529.00
DĞİRMEYEN	-	-	-	-	-						
TAPUALANI	544.00	209540.00	10540.00	7785.00	22120.00						250529.00
Cetvell Tanzim Eden			Cetvell Kontrol Eden			Cetvell Tasdik Eden					
İsim	Tarih	İmza	İsim	Tarih	İmza	İsim	Tarih	İmza			
	İmar Tatbikat Tasdikli Planı	Parselasyon Haritasının Tasdikli	İlanın Neşri			İlanın Tahtaya					
	Bel. Mec. Bakanlık	Belediye Encümeni	Gazetesi	Gazetesi	Asılması	İndirilmesi					
Tarih											
Sayı											

Izmir Bayındır Tarıma Dayalı Organize Sanayi Bölgesi
Sera Organize Sanayi Bölgesi
Mithatpaşa İlkh. Hükümet Çıkm. Çeş.
No 7 D Blok Bayındır İZMİR Tel: 0 232 554 78 77
www.bayindirtdsb.org.tr info@bayindirtdsb.org.tr
Zekeriyaköy Mahallesi Etiler Cad. No: 10 Bayındır / İZMİR
Bölge Müdürü Yönetim Kurulu Başkanı



BAYINDIR SERA İHTİSAS ORGANİZE SANAYİ BÖLGESİ				1 NUMARALI DÜZENLEME SAHASI				SAYFA NO: 3					
				122 NUMARALI ADA DAĞITIM CETVELİ									
KADS. ADA	103	103	103	103	103	103	463	463					
KADS. PAR	2	3	10	120	121	129	46	134					
İ.Parsel													ALAN
1	3507.49												3507.49
2	117.00						4.00						121.00
3	5346.32												5346.32
4	727.75	2156.34	3097.25	253.22	2631.81	497.14		6742.66					16106.17
ALAN	9698.56	2156.34	3097.25	253.22	2631.81	497.14	4.00	6742.66					25080.98
DiğADALAR	111846.25		4959.90	466.05	1360.24	5616.64		88719.73					212968.81
İ.TAHSİS	121544.81	2156.34	8057.15	719.27	3992.05	6113.78	4.00	95462.39					238049.79
KAMULAŞ.	-	-	-	-	-	-	-	-					-
POP	87995.20	1561.14	5833.16	520.73	2890.14	4426.22		69112.22					172338.81
REN	209540.00	3717.48	13890.31	1240.00	6882.19	10540.00	4.00	164574.60					410388.58
DGİRMEYEN	-	-	-	-	-	-	-	-					-
TAPUALANI	209540.00	3717.48	13890.31	1240.00	6882.19	10540.00	4.00	164574.60					410388.58
Cetveli Tanzim Eden				Cetveli Kontrol Eden				Cetveli Tasdik Eden					
İsim	Tarih	İmza	İsim	Tarih	İmza	İsim	Tarih	İmza					
	İmar	Tatbikat	Planı	Parselasyon	Haritasının	Tasdiki	İlanın	Neşri		İlanın	Tahtaya		
	Bel.	Mec.	Bakanlık	Belediye	Encümeni	Gazetesi	Gazetesi		Asılması	İndirilmesi			
Tarih													
Sayı													

Izmir Bayındır Tarıma Dayalı Mücadele
Sera Organize Sanayi Bölgesi
Mithatpaşa Mah. Hıncalıoğlu Çarşısı
No: 7 D: 8 Bayındır /İZMİR Tel: 0312 231 20 77
www.bayindir.td.izmir.org.tr info@bayindir.td.izmir.org.tr
info@tdsb@gmail.com Bayındır 0312 231 20 77

Zekeriya ÇAKIRI
Bölge Müdürü

Ali ÇALISIR
Yönetim Kurulu Başkanı



BAYINDIR SERA İHTİSAS ORGANİZE SANAYİ BÖLGESİ			1 NUMARALI DÜZENLEME SAHASI			SAYFA NO: 4		
			123 NUMARALI ADA DAĞITIM CETVELİ					
KADS. ADA	103	463						
KADS. PAR	2	134						
İ.Parsell								ALAN
1		16268.54						16268.54
2		10332.13						10332.13
3		10894.16						10894.16
4		10308.35						10308.35
6		10092.94						10092.94
7		10162.45						10162.45
8		10604.25						10604.25
9		10056.91						10056.91
10	6301.85							6301.85
11	6124.49							6124.49
ALAN	12426.34	88719.73						101146.07
DIĞADALAR	109118.47	6742.66						115861.13
İ.TAHSİS	121544.81	95462.39						217007.20
KAMULAŞ.								
DOP	87995.20	69112.22						157107.43
REN	209540.00	164574.60						374114.60
DÖİRMİYEN								
TAPUALANI	209540.00	164574.60						374114.60
Cetvell	Tanzim	Eden	Cetvell	Kontrol	Eden	Cetvell	Tasdik	Eden
İsim	Tarih	İmza	İsim	Tarih	İmza	İsim	Tarih	İmza
	İmar	Tatbikat	Planı	Parselasyon	İlanın	Negri	İlanın	Tahtaya
	Tasdikl			Hartasının	Tasdikl			
	Bel.	Mec.	Bakanlık	Belediye	Encümeni	Gazetesi	Gazetesi	Asılması
								İndirilmesi
Tarih								
Sayı								

Zekeriya CABUK
Bölge Müdürü

Hakan ÜRÜN
Yönelim Kurulu Başkanı



BAYINDIR SERA İHTİSAS ORGANİZE SANAYİ BÖLGESİ				1 NUMARALI DÜZENLEME SAHASI								SAYFA NO: 5	
				124 NUMARALI ADA DAĞITIM CETVELİ									
KADS. ADA	103	103	103	103	103	103	103	103	103	103	103	103	103
KADS. PAR	2	10	53	94	103	111	112	113	116	117	120	129	
İ.Parseli													ALAN
1	1568.77		8431.55										
2		4959.90	4727.33							361.42	317.53		
3			8054.76	1889.64					30.20	109.31			
4				2469.48	273.62	283.27	1286.88	4814.82	1072.59				
5								12335.85					
6												1317.58	
ALAN	1568.77	4959.90	21213.64	4359.12	273.62	283.27	1286.88	17150.67	1102.79	470.73	317.53	1317.58	
DIĞADALAR	119976.04	3097.25				1114.83	2358.71	11044.97	1347.70	1699.07	401.74	4796.20	
İ.TAHSİS	121544.81	6057.15	21213.64	4359.12	273.62	1398.10	3645.59	28195.64	2450.49	2169.80	719.27	6113.78	
KAMULAŞ.													
DOP	87995.20	5833.16	15358.12	3155.88	198.09	1012.18	2639.31	20412.90	1774.09	1570.87	520.73	4426.22	
REN	209540.00	13890.31	36571.76	7515.00	471.71	2410.28	6284.90	48608.54	4224.58	3740.67	1240.00	10540.00	
DGİRMEYEN													
TAPUALANI	209540.00	13890.31	36571.76	7515.00	471.71	2410.28	6284.90	48608.54	4224.58	3740.67	1240.00	10540.00	
	Cetveli	Tanzım	Eden		Cetveli	Kontrol	Eden		Cetveli	Tasdik	Eden		
İsim	Tarih	İmza		İsim	Tarih	İmza		İsim	Tarih	İmza			
	İmar	Talimat	Planı	Parselesyon	Haritasının	Tasdiki	İlanın	Negri		İlanın	Tahtaya		
	Bel.	Mec.	Bakanlık	Belediye	Encümeni	Gazetesi	Gazetesi		Asılması	İndirilmesi			
Tarih													
Sayı													

Zekeriya ÇABUK
Bölge Müdürü

Hakan ÜRÜN
Yönetim Kurulu Başkanı



BAYINDIR SERA İHTİSAS ORGANİZE SANAYİ BÖLGESİ				1 NUMARALI DÜZENLEME SAHASI						SAYFA NO: 7							
				125 NUMARALI ADA DAĞITIM CETVELİ													
KADS. ADA	103	103	103	103	108	194											
KADS. PAR	2	129	192	194	25	1											
I.Parsell										ALAN							
1				13175.29						13175.29							
2	8676.26			2194.22						10870.48							
3	10188.00									10188.00							
4	12944.49									12944.49							
5	10598.78									10598.78							
6	10000.00									10000.00							
7	10000.00									10000.00							
8	10000.00									10000.00							
9	10000.00									10000.00							
10				18917.91						18917.91							
11		36.62		34808.19	1144.06	293.57				36282.44							
12			4.00							4.00							
ALAN	82407.53	36.62	4.00	69095.61	1144.06	293.57				152981.39							
DIĞADALAR	39137.28	6077.16		8333.63		3853.92				57401.99							
İ.TAHSİS	121544.81	6113.78	4.00	77429.24	1144.06	4147.49				210383.38							
KAMULAŞ.	-	-	-	-	-	-				-							
DOP	87995.20	4426.22		56056.72	828.27	3002.67				152309.08							
İN	209540.00	10540.00	4.00	133485.96	1972.33	7150.16				362692.45							
DÖKÜRMEYEN	-	-	-	-	-	-				-							
TAPU ALANI	209540.00	10540.00	4.00	133485.96	1972.33	7150.16				362692.45							
Cetveli			Tanzim			Eden			Cetveli			Tasdik			Eden		
İsim			Tarih			İmza			İsim			Tarih			İmza		
İmar			Tatbikat			Planı			Parselasyon			İlanın			İlanın		
Bel.			Mec.			Bakanlık			Haritasının			Negri			Tahtaya		
Belediye			Encümeni			Gazetesi			Gazetesi			Asılması			İndirilmesi		
Tarih																	
Sayı																	

Zekeriya ÇABUK
Bölge Müdürü



BAYINDIR SERA İHTİSAS ORGANİZE SANAYİ BÖLGESİ				1 NUMARALI DÜZENLEME SAHAŞI								SAYFA NO: 8		
				126 NUMARALI ADA DAĞITIM CETVELİ										
KADS. ADA	103	103	103	103	103	103	103	103	103	103	103	103	103	
KADS. PAR	112	113	114	115	116	117	120	121	123	124	129	194		
İ.Parsell														ALAN
1							148.52			2171.98	4640.44	132.74	215.66	
2										10259.60				
3										10636.49				
4										10188.20				
5				4015.73	1347.70	447.67				8852.57				
6	2358.71			17889.76										
7			4.00					253.42						
8		5318.05												
9		5726.92												
ALAN	2358.71	11044.97	4.00	21905.49	1347.70	447.67	148.52	253.42	42108.84	4640.44	132.74	215.66		
DIŞADALAR	1286.88	17150.67			1102.79	1722.13	570.75	3738.63			5981.04	77213.58		
İ.TAHSİS	3645.59	28195.64	4.00	21905.49	2450.49	2169.80	719.27	3992.05	42108.84	4640.44	6113.78	77429.24		
KAMULAŞ.	-	-	-	-	-	-	-	-	-	-	-	-	-	
DOP	2639.31	20412.90		15859.00	1774.09	1570.87	520.73	2890.14	30485.68	3359.56	4426.22	56056.72		
EN	6284.90	48608.54	4.00	37764.49	4224.58	3740.67	1240.00	6882.19	72594.52	8000.00	10540.00	133485.96		
DÖRMEYEN	-	-	-	-	-	-	-	-	-	-	-	-	-	
TAPUALANI	6284.90	48608.54	4.00	37764.49	4224.58	3740.67	1240.00	6882.19	72594.52	8000.00	10540.00	133485.96		
Cetveli Tanzım Eden				Cetveli Kontrol Eden				Cetveli Tasdik Eden						
İsim	Tarih	İmza		İsim	Tarih	İmza		İsim	Tarih	İmza				
	İmar	Tatbikat	Planı	Parselasyon	Haritasının	Tasdiki	İlanın	Negri		İlanın	Tahtaya			
	Bel.	Mec.	Bakanlık	Belediye	Encümeni	Gazetesi	Gazetesi		Asılması	İndirilmesi				
Tarih														
Sayı														

Zekeriya ÇABUK
Bölge Müdürü

Hakan ÜRÜN
Yönetim Kurulu Başkanı



BAYINDIR SERA İHTİSAS ORGANİZE SANAYİ BÖLGESİ			1 NUMARALI DÜZENLEME SAHASI			SAYFA NO: 9			
			126 NUMARALI ADA DAĞITIM CETVELİ						
KADS. ADA	194								
KADS. PAR	1								
I.Parsell								ALAN	
1	3853.92							11163.26	
2								10259.60	
3								10636.49	
4								10188.20	
5								14663.67	
6								20248.47	
7								257.42	
8								5318.05	
9								5728.92	
ALAN	3853.92							88462.08	
DiğADALAR	293.57							109060.04	
I.TAHSİS	4147.49							197522.12	
KAMULAŞ.									
DOP	3002.67							142997.88	
EN	7150.16							340520.01	
DGİRMEYEN									
TAPUALANI	7150.16							340520.01	
Cetveli	Tanzim	Eden	Cetveli	Kontrol	Eden	Cetveli	Tasdik	Eden	
İsim	Tarih	İmza	İsim	Tarih	İmza	İsim	Tarih	İmza	
	İmar	Tatbikat	Planı	Parselasyon	Haritasının	İlanın	Neşri	İlanın	Tahtaya
	Bel.	Mec.	Bakanlık	Belediye	Encümeni	Gazetesi	Gazetesi	Asılması	İndirilmesi
Tarih									
Sayı									

Zekeriya ÇABUK
Bölge Müdürü

Hakan ÜRÜN
Yönetim Kurulu Başkanı



BAYINDIR SERA İHTİSAS ORGANİZE SANAYİ BÖLGESİ				1 NUMARALI DÜZENLEME SAHASI			SAYFA NO: 10		
				127 NUMARALI ADA DAĞITIM CETVELİ					
KADS. ADA	103	103	103	103	103	103			
KADS. PAR	111	117	118	119	121	122			
İ.Parsell									ALAN
1			2547.82		137.58	4298.67			6984.07
2		1251.40	120.43	5068.45					6440.28
3				4885.65					4885.65
4	1114.83			2854.47	969.24				4938.54
ALAN	1114.83	1251.40	2668.25	12808.57	1106.82	4298.67			23248.54
DiğADALAR	283.27	918.40			2885.23				4066.90
İ.TAHSİS	1398.10	2169.80	2668.25	12808.57	3992.05	4298.67			27335.44
KAMULAŞ.									
DÖP	1012.18	1570.87	1931.75	9273.07	2890.14	3112.13			19790.14
EN	2410.28	3740.67	4600.00	22081.64	6882.19	7410.80			47125.58
DGİRMEYEN									
TAPUALANI	2410.28	3740.67	4600.00	22081.64	6882.19	7410.80			47125.58
Cetvell Tanzim Eden			Cetvell Kontrol Eden			Cetvell Tasdik Eden			
İsim	Tarih	İmza	İsim	Tarih	İmza	İsim	Tarih	İmza	
	İmar	Talimat	Planı	Parselasyon	İlanın	Neşri	İlanın	Tahtaya	
	Bel.	Mec.	Bakanlık	Haritasının	Belediye	Gazetesi	Asılması	İndirilmesi	
				Encümeni	Gazetesi				
Tarih									
Sayı									

Zekeriya Çelikkaya
Bölge Müdürü

Hakan ÜRÜN
Yönetim Kurulu Başkanı



BAYINDIR SERA İHTİSAS ORGANİZE SANAYİ BÖLGESİ				1 NUMARALI DÜZENLEME SAHASI						SAYFA NO: 12	
				125 NUMARALI ADA DAĞITIM CETVELİ							
KADS. ADA	103	103	103	103	108	194					
KADS. PAR	2	129	192	194	25	1					
İ.Parsell										ALAN	
1				13175.29						13175.29	
2	8676.26			2194.22						10870.48	
3	10188.00									10188.00	
4	12944.49									12944.49	
5	10598.78									10598.78	
6	10000.00									10000.00	
7	10000.00									10000.00	
8	10000.00									10000.00	
9	10000.00									10000.00	
10				18917.91						18917.91	
11		36.62		34808.19	1144.06	293.57				36282.44	
12			4.00							4.00	
ALAN	82407.53	36.62	4.00	69095.61	1144.06	293.57				152981.39	
DiğADALAR	39137.28	6077.16		8333.63		3853.92				57401.99	
İ.TAHSİS	121544.81	6113.78	4.00	77429.24	1144.06	4147.49				210383.38	
KAMULAŞ.	-	-	-	-	-	-					
DÖP	87995.20	4426.22		56056.72	628.27	3002.67				152309.08	
İN	209540.00	10540.00	4.00	133485.96	1972.33	7150.16				362692.45	
DGİRMEYEN	-	-	-	-	-	-					
TAPUALANI	209540.00	10540.00	4.00	133485.96	1972.33	7150.16				362692.45	
Cetveli Tanzim Eden			Cetveli Kontrol Eden			Cetveli Tasdik Eden					
İsim	Tarih	İmza	İsim	Tarih	İmza	İsim	Tarih	İmza			
	İmar	Talimat	Planı	Parselasyon	İlanın	Neşri	İlanın		Tahtaya		
	Bel.	Mec.	Bakanlık	Belediye	Encümeni	Gazetesi	Gazetesi	Asılması	İndirilmesi		
Tarih											
Sayı											

Zekeriya SABUK
Bölge Müdürü

Ali Çalır
Yönetim Kurulu Başkanı



Alan		K A D A S T R O										Beyanlar					
Clt	Syf	ParNo	He.	M2	Dm2	Cinsi	Hisse	KAda	KPar	Clt	Syf.	Maliki	Babası	Beyanlar			
	1	0	5110	51	ARSA	TAM	103	103	2	9	835	İZMİR BAYINDIR OSB					
	2	0	4522	50	ARSA	TAM	103	103	2	9	835	İZMİR BAYINDIR OSB					
	3	0	4395	73	ARSA	TAM	103	103	2	9	835	İZMİR BAYINDIR OSB					
	4	0	4906	46	ARSA	141487/490646 349159/490646	103	103	2	9	835	İZMİR BAYINDIR OSB					
	5	0	3003	41	ARSA	31555/300341 63811/300341 204975/300341	103	103	4 2 6	4 2 6	313 110 529	İZMİR BAYINDIR OSB İZMİR BAYINDIR OSB İZMİR BAYINDIR OSB					
	6	0	3033	65	ARSA	246598/303365 56767/303365	463	463	47 88	6 6	529 570	İZMİR BAYINDIR OSB İZMİR BAYINDIR OSB					
	7	0	3804	75	ARSA	TAM	463	463	88	6	570	İZMİR BAYINDIR OSB					
Cetveli		Tanzim		Eden		Cetveli		Kontrol		Eden		Cetveli		Tasdik		Eden	
İsim		Tarih		İmza		İsim		Tarih		İmza		İsim		Tarih		İmza	
İmar Tabikat Tasdiki		Planı		Parselasyon Tasdiki		Haritasının		Belediye Encümeni		Gazetesi		İlanın		Neşri		Gazetesi	
Bel. Meclisi		Bakanlık								Gazetesi		Asılması		İndirilmesi			
Tarih																	
Sayı																	

Zekeriya ÇAKIR
Bölge Müdürü

Hakan ÜRÜN
Yönetim Kurulu Başkanı



T E S C İ L S A Y F A S I												SAYFA NO: 2				
K A D A S T R O												ADANO : 121				
Alan												Beyanlar				
Cit	Syf	ParNo	He.	M2	Dm2	Cinsi	Hisse	KAda	KPar	Cilt	Syf.	Maliki	Babası			
		1	0	4089	90	ARSA	TAM	463	88	6	570	İZMİR BAYINDIR OSB				
		2	0	4368	50	ARSA	TAM	463	88	6	570	İZMİR BAYINDIR OSB				
Cetveli	Tanzim	Eden			Cetveli	Kontrol	Eden			Cetveli	Tasdik	Eden			İmza	
İsim			İmza			İsim			İmza			İsim			Tarih	
İmar	Tatbikat	Planı			İmarın	Neşri			İmarın	Neşri			İmarın	Tahtaya		
Bel.	Mecisi	Bakanlık			Haritasının	Tasdikli			Belediye	Encümeni			Asılması	İndirilmesi		
Tarih																
Sayı																



Zekeriya ÇARDAK
Bölge Müdürü

14.11.2023
Sera Özgenç Çarşaklı
Mühür No: 2023/1113

14.11.2023
Mehmet Emin Çarşaklı
Mühür No: 2023/1113

14.11.2023
Mehmet Emin Çarşaklı
Mühür No: 2023/1113

14.11.2023
Mehmet Emin Çarşaklı
Mühür No: 2023/1113

14.11.2023
Mehmet Emin Çarşaklı
Mühür No: 2023/1113

14.11.2023
Mehmet Emin Çarşaklı
Mühür No: 2023/1113

14.11.2023
Mehmet Emin Çarşaklı
Mühür No: 2023/1113

İLİ		İLÇESİ		KÖY/MAH.		BELEDİYESİ		PAFTANO		ALAN		K A D A S T R O		M A L İ K İ		B A B A S I		B E Y A N L A R	
Clt	Syf	ParNo	He.	M2	Dm2	Cinsi	Hisse	KAda	KPar	Cilt	Syf.	Maliki	Babası	Beyanlar					
	1	0	3507	49	ARSA	TAM		103	2	9	835	IZMIR BAYINDIR OSB							
	2	0	0121	00	PLON YERİ	41700/12100 400/12100		103 463	2 46	9 6	835 527	IZMIR BAYINDIR OSB TÜRKiYE ELEKTRİK DAĞITIM A.Ş.							
	3	0	5346	32	ARSA	TAM		103	2	9	835	IZMIR BAYINDIR OSB							
	4	1	6106	17	ARSA	72775/1610617 216634/1610617 309725/1610617 25322/1610617 263181/1610617 49714/1610617 674268/1610617		103 103 103 103 103 103 463	2 3 10 120 121 129 134	9 2 9 3 20 2 16	835 104 838 274 20 110 1537	IZMIR BAYINDIR OSB IZMIR BAYINDIR OSB IZMIR BAYINDIR OSB IZMIR BAYINDIR OSB IZMIR BAYINDIR OSB IZMIR BAYINDIR OSB EKSPER MÜHENDİSLİK PEYZAJ TARIM TURİZM İNŞAAT SANAYİ VE TİCARET LİMİTED ŞİRKETİ							
Cetveli	Tanzim	Eden																	
İsim																			

T E S C İ L
S A Y F A S I

Zekeriya
Belge No: 2024/100
Belge Tarihi: 2024/10/10

Makan ÜRÜN
Belge No: 2024/100
Belge Tarihi: 2024/10/10



İLİ :İZMİR
İLÇESİ :BAYINDIR
KÖY/MAH. :TURAN
BELEDİYESİ :BAYINDIR OSB
PAFTANO :L19-D-04-D-3

T E S C İ L
S A Y F A S I

SAYFA NO: 4

ADANO : 123

Alan		K A D A S T R O										Babası	Beyanlar	
Clt	Syf	ParNo	He.	M2	Dm2	Cinsi	Hisse	KAda	KPar	Cilt	Syf.	Maliki	Babası	Beyanlar
		1	1	6268	54	ARSA	TAM	463	134	16	1537	EKSPER MÜHENDİSLİK PEYZAJ TARIM TURİZM İNŞAAT SANAYİ VE TİCARET LIMITED ŞİRKETİ		
		2	1	0332	13	ARSA	TAM	463	134	16	1537	EKSPER MÜHENDİSLİK PEYZAJ TARIM TURİZM İNŞAAT SANAYİ VE TİCARET LIMITED ŞİRKETİ		
		3	1	0894	16	ARSA	TAM	463	134	16	1537	EKSPER MÜHENDİSLİK PEYZAJ TARIM TURİZM İNŞAAT SANAYİ VE TİCARET LIMITED ŞİRKETİ		
		4	1	0308	35	ARSA	TAM	463	134	16	1537	EKSPER MÜHENDİSLİK PEYZAJ TARIM TURİZM İNŞAAT SANAYİ VE TİCARET LIMITED ŞİRKETİ		
		6	1	0092	94	ARSA	TAM	463	134	16	1537	EKSPER MÜHENDİSLİK PEYZAJ TARIM TURİZM İNŞAAT SANAYİ VE TİCARET LIMITED ŞİRKETİ		
		7	1	0162	45	ARSA	TAM	463	134	16	1537	EKSPER MÜHENDİSLİK PEYZAJ TARIM TURİZM İNŞAAT SANAYİ VE TİCARET LIMITED ŞİRKETİ		
		8	1	0604	25	ARSA	TAM	463	134	16	1537	EKSPER MÜHENDİSLİK PEYZAJ TARIM TURİZM İNŞAAT SANAYİ VE TİCARET LIMITED ŞİRKETİ		
		9	1	0056	91	ARSA	TAM	463	134	16	1537	EKSPER MÜHENDİSLİK PEYZAJ TARIM TURİZM İNŞAAT SANAYİ VE TİCARET LIMITED ŞİRKETİ		
		10	0	6301	65	ARSA	TAM	103	2	9	835	İZMİR BAYINDIR OSB		
		11	0	6124	49	ARSA	TAM	103	2	9	835	İZMİR BAYINDIR OSB		

Cetveli	Tanzim	Eden	Cetveli	Kontrol	Eden	Tarih	İmza	Cetveli	Tasdik	Eden	Tarih	İmza
İsim			İsim					İsim				
	İmar Tabiiyat Tasdiki	Planı		Parselasyon Haritasının Tasdiki				İlanın Neşri		İlanın Tahtaya		
Tarih	Bel. Meclisi	Bakanlık		Belediye Encümeni		Gazetesi	Gazetesi	Asılması		İndirilmesi		
Sayı												

Zekeriya ÇAYIR
Ediçe Yıldırım



Alan		K A D A S T R O										Babası	Beyanlar	
Cit	Syf	ParNo	He.	M2	Dm2	Cinsi	Hisse	KAda	KPar	Cilt	Syf.	Maliki		
	1	1	1	3175	29	ARSA	TAM	103	194	9	839	İZMİR BAYINDIR OSB		
	2	1	1	0870	48	ARSA	867626/1087048 219422/1087048	103	194	9	835	İZMİR BAYINDIR OSB		
	3	1	1	0188	00	ARSA	TAM	103	2	9	835	İZMİR BAYINDIR OSB		
	4	1	1	2944	49	ARSA	TAM	103	2	9	835	İZMİR BAYINDIR OSB		
	5	1	1	0598	78	ARSA	TAM	103	2	9	835	İZMİR BAYINDIR OSB		
	6	1	1	0000	00	ARSA	TAM	103	2	9	835	İZMİR BAYINDIR OSB		
	7	1	1	0000	00	ARSA	TAM	103	2	9	835	İZMİR BAYINDIR OSB		
	8	1	1	0000	00	ARSA	TAM	103	2	9	835	İZMİR BAYINDIR OSB		
	9	1	1	0000	00	ARSA	TAM	103	2	9	835	İZMİR BAYINDIR OSB		
	10	1	1	8917	91	ARSA	TAM	103	194	9	839	İZMİR BAYINDIR OSB		
	11	3	3	6282	44	ARSA	3662/3628244 34808/19/3628244 114406/3628244 29357/3628244	103 103 108 194	129 194 25 1	2 9 6 6	110 839 512 525	İZMİR BAYINDIR OSB İZMİR BAYINDIR OSB İZMİR BAYINDIR OSB İZMİR BAYINDIR OSB		
	12	0	0	0004	00	PLON YERİ	TAM	103	192	3	210	TÜRKİYE ELEKTRİK DAĞITIM A.Ş.		

Cetveli	Tanzim	Eden	Cetveli		Kontrol	Eden	Cetveli	Eden	İmza	Tarih	İmza	Cetveli	Tasdik	Eden	Cetveli	Eden
			İsim	İmza												

Parselasyon Tasdikı
Harcasının

İlanın Neşri Gazetesi

İlanın Tahtaya Asılması

İndirilmesi

Tarih

Sayı



Zekeriya ÇABUK
Başkan

Hakan ÖRÜN
Yönetim Kurulu Başkanı

İLİ :İZMİR
İLÇESİ :BAYINDIR
KÖY/MAH. :TURAN
BELEDİYESİ :BAYINDIR OSB
PAFTANO :L19-D-04-D-3

T E S C İ L
S A Y F A S I

SAYFA NO: 7

ADANO : 126

Alan		K A D A S T R O										Beyanlar		
Cit	Syf	ParNo	He.	M2	Dm2	Cinsi	Hisse	KAda	KPar	Cilt	Syf.	Maliki	Babasi	Beyanlar
		1	1	1163	26	ARSA	14852/1116326 217198/1116326 464044/1116326 13274/1116326 21566/1116326 385392/1116326	103 103 103 103 103 194	120 123 124 129 194 1	3 9 1 2 9 6	274 840 29 110 839 525	İZMİR BAYINDIR OSB İZMİR BAYINDIR OSB İZMİR BAYINDIR OSB İZMİR BAYINDIR OSB İZMİR BAYINDIR OSB İZMİR BAYINDIR OSB		
		2	1	0259	60	ARSA	TAM	103	123	9	840	İZMİR BAYINDIR OSB		
		3	1	0636	49	ARSA	TAM	103	123	9	840	İZMİR BAYINDIR OSB		
		4	1	0188	20	ARSA	TAM	103	123	9	840	İZMİR BAYINDIR OSB		
		5	1	4663	67	ARSA	401573/1466367 134770/1466367 44767/1466367 865257/1466367	103 103 103 103	115 116 117 123	9 1 1 9	837 14 15 840	İZMİR BAYINDIR OSB İZMİR BAYINDIR OSB İZMİR BAYINDIR OSB İZMİR BAYINDIR OSB		
		6	2	0248	47	ARSA	235871/2024947 1788976/2024847	103 103	112 115	1 9	27 837	İZMİR BAYINDIR OSB İZMİR BAYINDIR OSB		
		7	0	0257	42	PLON YERİ	400/25742 25342/25742	103 103	114 121	0 1	0 20	TÜRKİYE ELEKTRİK DAĞITIM A.Ş. İZMİR BAYINDIR OSB		
		8	0	5318	05	ARSA	TAM	103	113	9	836	İZMİR BAYINDIR OSB		
		9	0	5726	92	ARSA	TAM	103	113	9	836	İZMİR BAYINDIR OSB		

Cetveli	Tanzim	Eden	Cetveli	Kontrol	Eden	Cetveli	Tasdik	Eden
İsim	Tarih	İmza	İsim	Tarih	İmza	İsim	Tarih	İmza
İmar	Tatbikat Tasdiki	Planı	İmarın	Neşri	İmarın	Tahaya	Asılması	İndirilmesi
Bel.	Meclisi	Bakanlık	Belediye	Encümeni	Gazetesi	Gazetesi		
Tarih								
Sayı								



Zekeriya...
Belge Mühürü...
Mühür...
Mühür...

İL		İLÇESİ		KÖY/MAH.		BELEDİYESİ		PAFTANO		T E S C İ L S A Y F A S I										SAYFA NO: 8 ADANO : 127	
Alan										K A D A S T R O										Beyanlar	
Cit	Syf	ParNo	He.	M2	Dm2	Cinsi	Hisse	KAda	KPar	Cilt	Syf.	Maliki	Babası								
1	0	6984	07	ARSA	103	118	254782/698407	103	118	1	18	ZMİR	BAYINDIR	OSB							
					103	121	13759/698407	103	121	1	20	ZMİR	BAYINDIR	OSB							
					103	122	429867/698407	103	122	1	19	ZMİR	BAYINDIR	OSB							
2	0	6440	28	ARSA	103	117	125140/644028	103	117	1	15	ZMİR	BAYINDIR	OSB							
					103	118	12043/644028	103	118	1	18	ZMİR	BAYINDIR	OSB							
					103	119	506845/644028	103	119	1	17	ZMİR	BAYINDIR	OSB							
3	0	4885	65	ARSA	103	119	TAM	103	119	1	17	ZMİR	BAYINDIR	OSB							
4	0	4938	54	ARSA	103	111	111483/493854	103	111	3	235	ZMİR	BAYINDIR	OSB							
					103	119	285447/493854	103	119	1	17	ZMİR	BAYINDIR	OSB							
					103	121	96924/493854	103	121	1	20	ZMİR	BAYINDIR	OSB							
Cetveli	Tanzim	Eden											Cetveli	Tasdik	Eden						
İsim	Tarih	İmza											İsim	Tarih	İmza						
İmar	Tatbikat	Planı											İmarın	Neşri							
Bel.	Meclisi	Bakanlık											İmarın	Tahtaya							
Tarih	Sayı											Asılması	İndirilmesi								



Zekeriya Çelikkaya
Bölge Müdürü
Yönetsim Kurulu Başkanı

İLİ		İLÇESİ		KÖY/MAH.		BELEDİYESİ		PAFTANO		T E S C İ L		S A Y F A S I		SAYFA NO: 9		ADANO : 130	
Alan		Cinsi		Hisse		KAda		KPar		Cilt		Syf.		Mailik		Beyanlar	
Cilt	Syf	ParNo	He.	M2	Dm2	PLON	YERİ	TAM	103	11	3	205 TÜRKİYE ELEKTRİK DAĞITIM A.Ş.		Babası			
		1	0	0004	00	PLON	YERİ	TAM									
Cetveli		Tanzim		Eden		Cetveli		Kontrol		Eden		Cetveli		Tasdik		Eden	
İsım		Tarih		İmza		İsım		Tarih		İmza		İsım		Tarih		İmza	
İmar		Tatbikat		Planı		Parselasyon		Tasdiki		İlanın		Negri		İlanın		Tahtaya	
Bel.		Meclisi		Bakanlık		Belediye/İ		Gazetesi		Gazetesi		Gazetesi		Asılması		İndirilmesi	
Tarih		Sayı															

Zekeriya ÇAĞLIK
Bölge Müdürü

Hakan ÜKÜN
Yönetim Kurulu Başkanı



4506765764 - 4506765764 - 4506765764

İLİ :İZMİR İLÇESİ :BAYINDIR KÖY/MAH. :TURAN BELEDİYESİ :BAYINDIR OSB PAFTANO :L19-D-04-D-3		T E S C İ L S A Y F A S I										SAYFA NO: ADANO : 128		
K A D A S T R O														
Alan														
Cit	Syf	ParNo	He.	M2	Dm2	Cfrsl	Hisse	KAda	KPar	Cilt	Syf.	Malki	Babası	Beyanlar
		1	0	5269	00	00	DARLVE SOSYAL TAM RESİS ALANI						İZMİR BAYINDIR TARIMA DAYALI İHTİSAS SERA ORGANİZE SANAYİ BÖLGESİ	1 NUMARALI DÜZENLEME SAHASI DOP ORANINDAN KARŞILANMIŞTIR.
Cetveli	Tanzim	Eden												
İsım	Tarih	İmza	Cetveli	İsım	Kontrol	Eden	Tarih	İmza	Cetveli	İsım	Tasdik	Eden	Tarih	İmza
İmar	Tatbikat	Planı	İmarın	Nesri	İlanın	Tasdiğe	Eden	İlanın	Nesri	İlanın	Tasdiğe	Eden	Tarih	İmza
Bel.	Mecisi	Bakanlık	Parselasyon	Encümeni	Encümeni	Encümeni	Encümeni	Encümeni	Encümeni	Encümeni	Encümeni	Encümeni	Encümeni	Encümeni
Tarih														
Sayı														

Zekeriya ÇABUK
Böge Müdürü



İLİ :İZMİR
İLÇESİ :BAYINDIR
KÖY/MAH. :TURAN
BELEDİYESİ :BAYINDIR OSB
PAFTANO :L19-D-04-D-3

T E S C İ L
S A Y F A S I

SAYFA NO:
ADANO : 127

Alan

K A D A S T R O

Beyanlar

1 NUMARALI DÜZENLEME SAHAŞI DOP
ORANINDAN KARŞILANMIŞTIR.

Cit Syf ParNo He. M2 Dm2 Cinsi

Hisse KAda KPar Cilt Syf. Maliki

IZMIR BAYINDIR TARIMA DAYALI İHTİSAS SERA ORGANİZE SANAYİ BÖLGESİ

Cetveli Tanzım Eden

Cetveli Kontrol Eden

Cetveli Tasdik Eden

İmar TablİKat Tasdikli Planı

İmarın Neşri

İmarın Tahtaya

İmarın Neşri

İmarın Neşri

İmarın Neşri

Tarih

İsım

İsım

İsım

İsım

İsım



Zekeriya ÇARÇAK
Bölge Müdürü

Hakan ÜRÜN
Yönetim Kurulu Başkanı

T E S C İ L
S A Y F A S I

İL :İZMİR
İLÇESİ :BAYINDIR
KÖY/MAH. :TURAN
BELEDİYESİ :BAYINDIR OSB
PAFTANO :L.19-D-04-D-3

SAYFA NO: 121

ADANO : 121

K A D A S T R O

Alan

Cit Syf ParNo He. M2 Dm2 Cinsi

3 0 5022 60 TEKNİL-ALTYAPI

Hisse KAda KPar Cilt Syf. Maliki

TAM İZMİR BAYINDIR TARIMA DAYALI İHTİSAS SERA ORGANİZE SANAYİ BÖLGESİ

Babası

Beyanlar

1 NUMARALI DÜZENLEME SAHA Sİ DOP

ORANINDAN KARŞILANMIŞTIR.

Cetveli Tanzim Eden

İsım

Tarih

İmza

Cetveli Kontrol Eden

İsım

Tarih

İmza

Cetveli Tasdik Eden

İsım

Tarih

İmza

İlanın Neşri

İlanın Tahtaya

Asılması

İndirilmesi

Tarih

Sayı

Zekeriya ÇABUK
Bölge Müdürü

Hakan ÜRÜN
Yönetim Kurulu Başkanı



T E S C İ L
S A Y F A S I

SAYFA NO:
ADANO : 123

İLİ :İZMİR
İLÇESİ :BAYINDIR
KÖY/MAH. :TURAN
BELEDİYESİ :BAYINDIR OSB
PAFTANO :L19-D-04-D-2

Alan

ParNo He. M2 Dm2 Cnsl

5 0 4434 89

MESLEKİ TEKNİK
ÖĞRETİM ALANI TAM

Hisse

KAda

KPar

Cilt

Syf.

Maliki

IZMİR BAYINDIR TARIMA DAYALI İHTİSAS SERA ORGANİZE SANAYİ BÖLGESİ

Babası

Beyanlar

1 NUMARALI DÜZENLEME SAHASI DOP
ORANINDAN KARŞILANMIŞTIR.

K A D A S T R O

Cetveli

Tanzim

Eden

Tarih

Imza

Cetveli

Kontrol

Eden

Tarih

Imza

Cetveli

Tasdik

Eden

Tarih

Imza

Cetveli

Tasdik

Eden

Tarih

Imza

Cetveli

Tasdik

Eden

Tarih

Imza

Cetveli

Tasdik

Eden

Tarih

İmar

Tatbikat

Tasdik

Planı

İmarın

Negri

İmarın

Tahhaya

Bel.

Meclisi

Bakanlık

Bakanlık

Belediye

Encümeni

Gazetesi

Gazetesi

Gazetesi

Asılması

İndirilmesi

Tarih

Imza

Cetveli

Tasdik

Eden

Tarih

Imza

Cetveli

Tasdik

Eden

Tarih

Imza

Cetveli

Tasdik

Eden

Tarih

Imza

Cetveli

Tasdik

Eden

Tarih

Imza

Cetveli

Tasdik

Eden

Tarih

Imza



Zekeriya ÇABUK
Bölgge Müdürü

Makan ÜRÜN
Yönetim Kurulu Başkanı

06765764 - 4506765764 - 4506765764

İL		İLÇESİ		KÖY/MAH.		BELEDİYESİ		PAFTANO		T E S C İ L		S A Y F A S I		SAYFA NO:	
:İZMİR		:BAYINDIR		:TURAN		:OSB		:L19D04C1- L19D04D2						ADANO : 124	
Alan		K A D A S T R O		M A L İ K İ		B A B A S I		B E Y A N L A R							
Clt	Syf	ParNo	He.	M2	Dm2	Cinsi	Hisse	KAda	KPar	Cilt	Syf.	Maliki	Babası		
		7	1	0527	75	ZEYTLİK	TAM					İZMİR BAYINDIR TARIMA DAYALI İHTİSAS SERA ORGANİZE SANAYİ BÖLGESİ			
Cetveli	Tanzim	Eden	Tarih	İmza	Cetveli	Kontrol	Eden	Tarih	İmza	Cetveli	Tasdik	Eden	Tarih	İmza	
İmar	Tahikat	Planı	İlanın	Neşri	İlanın	Tahtaya	Asılması	İndirilmesi							
Bel.	Meclisi	Bakanlık	Belediye	Encümeni	Gazetesi	Gazetesi	Asılması	İndirilmesi							
Tarih	Sayı														

Zekeriya CADİROĞLU
Belece Müdürü

Hakan ÜRÜN
Yönetim Kurulu Başkanı



T E S C İ L
S A Y F A S I

İL :İZMİR İLÇESİ :BAYINDIR KÖY/MAH. :TURAN BELEDİYESİ :BAYINDIR OSB PAFTANO :L19-D-04-D-2		SAYFA NO: ADANO : 125															
K A D A S T R O																	
Alan		He.	M2	Dm2	Cinsi	Hisse	KAda	KPar	Cilt	Syf.	Maliki	Babası	Beyanlar				
Clt	Syf	ParNo	13	0	1846	31	PARK	TAM			İZMİR BAYINDIR TARIMA DAYALI İHTİSAS SERA ORGANİZE SANAYİ BÖLGESİ		1 NUMARALI DÜZENLEME SAHA Sİ DOP ORANINDAN KARŞILANMIŞTIR.				
			14	0	2903	12	ZEYTİNLİK	TAM			İZMİR BAYINDIR TARIMA DAYALI İHTİSAS SERA ORGANİZE SANAYİ BÖLGESİ		1 NUMARALI DÜZENLEME SAHA Sİ DOP ORANINDAN KARŞILANMIŞTIR.				
Cetveli		Tanzim		Eden		Cetveli		Kontrol		Eden		Cetveli		Tasdik		Eden	
İsmi		Tarih		İmza		Tarih		İmza		Tarih		İmza		Tarih		İmza	
İmar		Tebkikat		Tasdik		Planı		Parselasyon		Tasdiki		İlanın		Nesri		Tahtaya	
Bel		Meclisi		Bakanlık		Belediye		Encümeni		Gazetesi		Gazetesi		Aslıması		İncifilmesi	
Tarih		Sayı															



Zekeriya
Bölge Müdürü

Hakan
Yönetim Kurulu Başkanı

T E S C İ L
S A Y F A S I

İLİ		İLÇESİ		KÖY/MAH.		BELEDİYESİ		PAFTANO		SAYFA NO:		ADANO :					
İZMİR		BAYINDIR		TURAN		BAYINDIR OSB		:19D04B3-B4-C1		131							
K A D A S T R O										Beyanlar		Babası					
Ct	Syf	ParNo	He.	M2	Dm2	Cnsl	Hisse	KAda	KPar	Citt	Syf.	Maliki	Beyanlar				
													Babası				
		1	0	2409	82	TIR PARKI	TAM						1 NUMARALI DÜZENLEME SAHAŞI DOP ORANINDAN KARŞILANMIŞTIR				
		2	0	0545	44	ZEYTLIK	TAM						1 NUMARALI DÜZENLEME SAHAŞI DOP ORANINDAN KARŞILANMIŞTIR				
		3	1	2788	00	TEKNİK ALTYAPI	TAM						1 NUMARALI DÜZENLEME SAHAŞI DOP ORANINDAN KARŞILANMIŞTIR				
Alan										Cetveli		Tasdik		Eden			
Tanzim										Eden		Tarih		İmza			
Eden										İsmi		Tarihi		İmzası			
İmar										Tatbikat		Parselasyon		İlanın		Tahtaya	
Tasdiki										Planı		Haritasının		Neşri		İndirilmesi	
Bel.										Mecisi		Bakanlık		Gazetesi		Asılması	
Tarih										Sırası		Tarihi		İmzası		Tarihi	
Sayı										Tarihi		İmzası		Tarihi		İmzası	



Zekeriya ÇABUK
 Bölge Müdürü

Hakan ÜRÜN
 Yönetim Kurulu Başkanı

4506765764 - 4506765764 - 4506765764

İLİ :İZMİR İLÇESİ :BAYINDIR KÖY/MAH. :TURAN BELEDİYESİ :BAYINDIR OSB PAFTANO :L19D04C1-C2		T E S C İ L S A Y F A S I										SAYFA NO: ADANO : 132					
Alan		K A D A S T R O										Beyanlar					
Clt	Syf	ParNo	He.	M2	Dm2	Cinsl	Hisse	KAda	KPar	Clt	Syf.	Mailki	Babası	1 NUMARALI DÜZENLEME SAHA Sİ DOP ORANINDAN KARŞILANMIŞTIR.			
		1	0	5890	03	PARK	TAM										
Çevreli Tanzım Eden		Tarih		İmza		Çevreli Kontrol Eden		Tarih		İmza		Çevreli Tasdik Eden		Tarih		İmza	
İmar Tatbikat Tasdikli		İmar Planı		Parselasyon Haritasının Tasdikli		İlanın Neşri		İlanın Tahtaya		Asılması		İndirilmesi					
Bel. Meclisi		Bakanlık		Belediye Encümeni		Gazetesi		Gazetesi		Gazetesi		Asılması					
Tarih																	
Sayı																	

Zekeriya ALKIN
Bölge Müdürü

Yönetim Kurulu Başkanı

Makentürün



4506765764 - 4506765764 - 4506765764

İLİ		İLÇESİ		KÖY/MAH.		BELEDİYESİ		PAFTANO		T E S C İ L S A Y F A S I										SAYFA NO:	
İZMİR :BAYINDIR :TURAN :BAYINDIR OSB :L19D04C1-C2										K A D A S T R O										ADANO : 129	
Alan		Hisse		KAda		KPAr		Cilt		Syf		Mallik		Babası		Beyanlar					
Clt	Syf	ParNo	He.	M2	Dm2	Cinsi	PARK	00	0447	2	0447	00	TAM	TAM	IZMİR BAYINDIR TARIMA DAYALI İHTİSAS SERA ORGANİZE SANAYİ BÖLGESİ	1 NUMARALI DÜZENLEME SAHASI DOP ORANINDAN KARŞILANMIŞTIR.					
Cetveli	Tanzim	Eden	Cetveli		Kontrol	Eden	Cetveli		Isim	Tarih		Imza		Cetveli		Tasdik	Eden	Tarih		Imza	
Imar		Tatbikat	Tasdik	Planı		Parselasyon		Herifasının		Tasdiki		İlenn		Nesri		İlenn		Tahmaya			
Bel.		Meclisi	Bakanlık		Belediye		Encümeni		Gazetesi		Gazetesi		Gazetesi		Asılması		İndirilmesi				
Tarih																					
Sayı																					



Zekeriya ÇALIŞIR
Bilimsel Müdürlük Başkanı

T E S C I L										S A Y F A S I		SAYFA NO:					
K A D A S T R O										Babası		Beyanlar					
IL	:IZMIR											1 NUMARALI DÜZENLEME SAHASI DOP					
ILÇESI	:BAYINDIR											ORANINDAN KARŞILANMIŞTIR.					
KÖY/MAH.	:TURAN											1 NUMARALI DÜZENLEME SAHASI DOP					
BELEDİYESİ	:BAYINDIR OSB											ORANINDAN KARŞILANMIŞTIR.					
PAFTANO	:L19D04B3-B4-C1											1 NUMARALI DÜZENLEME SAHASI DOP					
	Alan											ORANINDAN KARŞILANMIŞTIR.					
Clt	Syf	ParNo	He.	M2	Dm2	Cinsi	Hisse	KAda	KPar	Cilt	Syf.	Maliki					
		1	0	2409	82	TIR PARKI	TAM					IZMIR BAYINDIR TARIMA DAYALI İHTİSAS SERA ORGANİZE SANAYİ BÖLGESİ					
		2	0	0545	44	ZEYTLİK	TAM					IZMIR BAYINDIR TARIMA DAYALI İHTİSAS SERA ORGANİZE SANAYİ BÖLGESİ					
		3	1	2788	00	TEKNİK ALTYAPI	TAM					IZMIR BAYINDIR TARIMA DAYALI İHTİSAS SERA ORGANİZE SANAYİ BÖLGESİ					
Cetveli	Tanzim	Eden										Cetveli	Tasdik	Eden			
İsim			Tarih	İmza	İsim	Tarih	İmza	İsim	Tarih	İmza	İsim	Tarih	İmza				
İmar	Tabiiyat	Planı										İlanın	Neşri	İlanın	Tahtaya		
Bel.	Meclisi	Bakanlık										Gazetesi	Encümeni	Gazetesi	Asımaları		
Tarih												Gazetesi	Encümeni	Gazetesi	Asımaları		
Sayı												Gazetesi	Encümeni	Gazetesi	Asımaları		



Zekeriya ÇABI
 Bölge Müdürü
 Yönetim Kurulu Başkanı

İLİ :İZMİR		T E S C İ L L										SAYFA NO:							
İLÇESİ :BAYINDIR		S A Y F A S I										ADANO : 129							
KÖY/MAH :TURAN																			
BELEDİYESİ :BAYINDIR OSB																			
PAFTANO :L19D04C1-C2																			
Alan		K A D A S T R O										Beyanlar							
Clt	Syf	ParNo	He.	M2	Dm2	Cinsi	Hisse	KAda	KPar	Cilt	Syf.	Maliki	Babası		1 NUMARALI DÜZENLEME SAHASI DOP ORANINDAN KARŞILANMIŞTIR.				
		1	2	0447	00	PARK	TAM						İZMİR BAYINDIR TARIMA DAYALI İHTİSAS SERA ORGANİZE SANAYİ BÖLGESİ						
Cetveli		Tanzim		Eden		Tarih		Cetveli		Kontrol		Eden		Cetveli		Tasdik		Eden	
İsirn		İmza		İsirn		Tarih		İmza		Tarih		İmza		Tarih		İmza		Tarih	
İmar		Tatbikat		Tasdiki		Planı		Parselasyon		Haritasının		Tasdiki		İlanın		Neşri		Tahtaya	
Bel.		Meclisi		Bakanlık		Gazetesi		Belediye		Encümeni		Gazetesi		Asılması		İndirilmesi			
Tarih		Sayı																	



Zekeriya GALEKÇİ
Bölge Müdürü

12.05.2024

Yönetim Kurul Başkanı

T E S C İ L
S A Y F A S I

İl :İZMİR İlçesi :BAYINDIR Köy/MAH. :TURAN Belediyesi :BAYINDIR OSB Paftano :L19-D-04-D-3			SAYFA NO: ADANO : 128														
K A D A S T R O																	
Alan		Hisse		Maliki		Babası		Beyanlar									
Clt	Syf	ParNo	He.	M2	Dm2	Cnsi	DARI VE SOSYAL RESIS ALANI	KAda	KPar	Cilt	Syf.	IZMIR BAYINDIR TARIMA DAYALI İHTİSAS SERA ORGANİZE SANAYİ BÖLGESİ	1 NUMARALI DÜZENLEME SAHASI DOP ORANINDAN KARŞILANMIŞTIR.				
1	0	5269	00	00													
Cetveli Tanzım Eden		Tarih		İmza		Cetveli Kontrol Eden		Tarih		İmza		Cetveli Tasdik Eden		Tarih		İmza	
İmar Tatbikat Tasdik		İmar Planı		Parselasyon Haritasının Tasdik		İlanın Negri		İlanın Tahlaya		İlanın Tahlaya		İlanın Tahlaya		İlanın Tahlaya		İlanın Tahlaya	
Bel. Meclisi		Bakanlık		Belediye Encümeni		Gazetesi		Gazetesi		Gazetesi		Gazetesi		Gazetesi		Gazetesi	
Tarih																	
Sayı																	

Zekeriya Çelebi
Bölge Müdürü

Hakan Ürün
Yönetim Kurulu Başkanı





İLİ :İZMİR	T E S C İ L										SAYFA NO: ADANO : 123								
İLÇESİ :BAYINDIR	S A Y F A S I																		
KÖY/MAH :TURAN																			
BELEDİYESİ :BAYINDIR OSB																			
PAFTANO :L19-D-04-D-2																			
Alan			K A D A S T R O																
Clt	Syf	ParNo	He.	M2	Dm2	Cinsi	Hisse	KAda	KPar	Cilt	Syf.	Maliki	Babası			Beyanlar			
		5	0	4434	89	MESLEKİ TEKNİK ÖĞRETİM ALANI TAM							İZMİR BAYINDIR TARIMA DAYALI İHTİSAS SERA ORGANİZE SANAYİ BÖLGESİ			1 NUMARALI DÜZENLEME SAHASI DOP ORANINDAN KARŞILANMIŞTIR.			
Cetveli	Tanzim	Eden				Cetveli	Kontrol	Eden				Cetveli	Tasdik	Eden					
İsim				İmza				İsim				İmza				Tarih			
				Tarih								Tarih							
İmar	Tatbikat	Planı				İmarın	Neşri				İmarın	Tahtaya							
	Tasdiği					Harfatasının	Tasdiği				Gazetesi	Asılması							
Bel.	Meclisi	Bakanlık				Belediye	Encümeni				Gazetesi								
Tarih																			
Sayı																			



Zekeriyâ Çelebi Bölge Müdürü
Bölge Müdürü
Hakan ÜRÜN
Yönetim Kurulu Başkanı

4506765764 - 4506765764

İLÇESİ :İZMİR KÖY/MAH. :TURAN BELEDİYESİ :BAYINDIR OSB PAFTANO :L.19-D-04-D-2		T E S C İ L S A Y F A S I										SAYFA NO: ADANO : 125															
K A D A S T R O																											
Alan		Cinsi		Hisse		KAda		KPar		Cilt		Syf.		Mallık		Babası		Beyanlar									
Clt Syf		Dm2		31		TAM								İZMİR BAYINDIR TARIMA DAYALI İHTİSAS SERA ORGANİZE SANAYİ BÖLGESİ				1 NUMARALI DÜZENLEME SAHASI DOP ORANINDAN KARŞILANMIŞTIR.									
Cetveli		Tanzim		Eden		Cetveli		Kontrol		Eden		Cetveli		Tasdik		Eden		Cetveli		Tasdik		Eden					
İsmi		Tarih		İmza		Cetveli		İsmi		Tarih		İmza		Cetveli		İsmi		Tarih		İmza		Cetveli		Tarih		İmza	
İmar		Tatbikat		Planı		Parselasyon		Haritasının		Tasdiki		İlanın		Neşri		İlanın		Tahtaya		Asılması		İndirilmesi					
Bel. Meclisi		Bakanlık		Belediye		Encümeni		Gazetesi		Gazetesi		Gazetesi		Gazetesi		Gazetesi		Gazetesi		Gazetesi		Gazetesi		Gazetesi		Gazetesi	
Tarih		Sayı																									



Zekeriya ÇABUK
Ediçe Müdürü

Hakan ÜRÜN
Yönetim Kurulu Başkanı

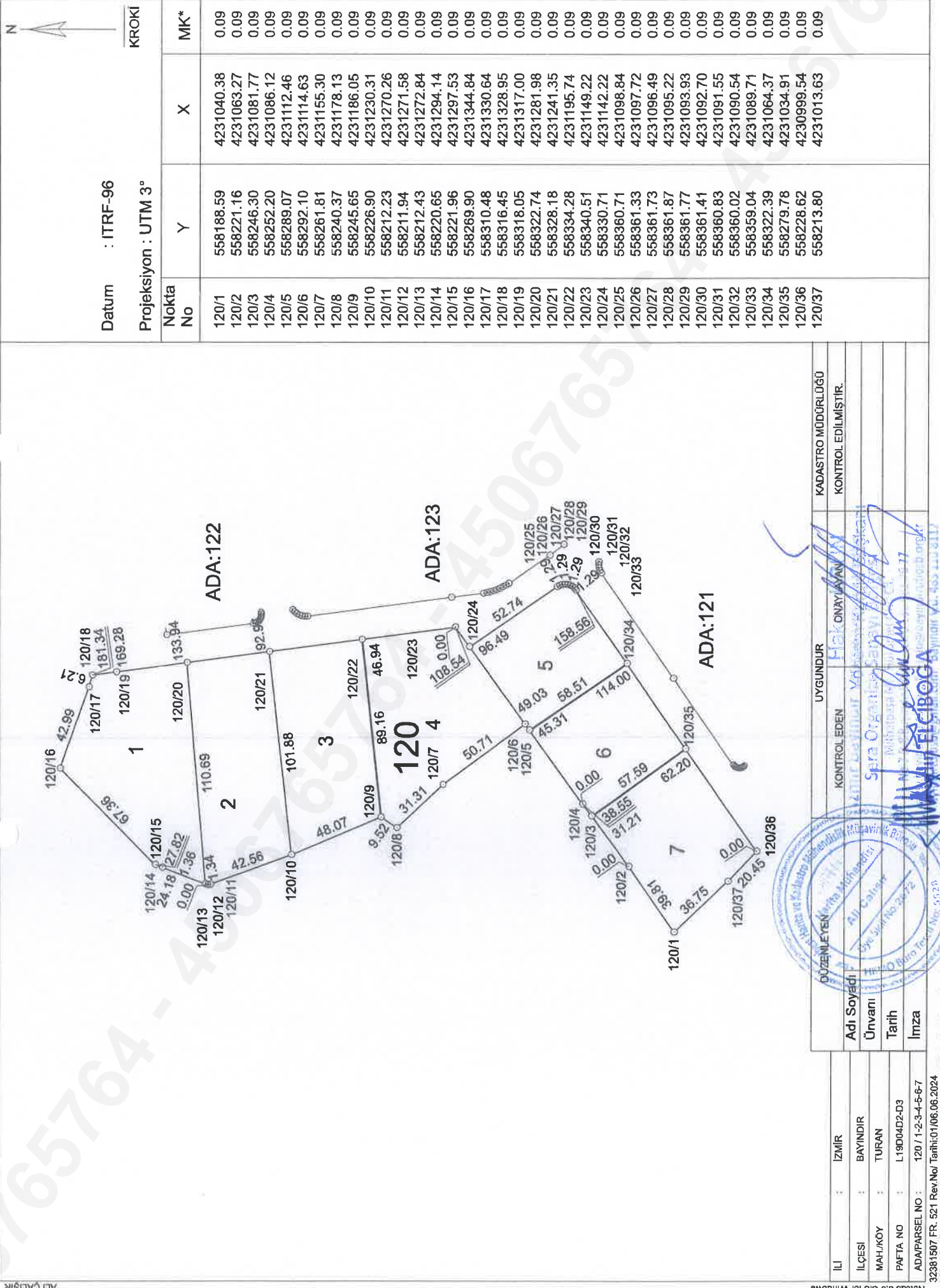

İLİ	: İZMİR	UYGUNDUR	KADASTRO MÜDÜRLÜĞÜ
İLÇESİ	: BAYINDIR	KONTROL EDEN	KONTROL EDİLMİŞTİR.
MAH./KÖY	: TURAN	UYGUNDUR	
PAFTA NO	: L19D04D2-D3		
ADA/PARSEL NO	: 120 / 1-2-3-4-5-6-7		
32881507 FR. 521 Rev.No/ Tarihi:01/06.06.2024			
Adı Soyadı			
Ünvanı			
Tarih			
İmza			

Datum : ITRF-96		Projeksiyon : UTM 3°		KROKİ	
Nokta No	Y	X	MK*		
127/1	558449.63	4230857.01	0.09		
127/2	558515.08	4230905.29	0.09		
127/3	558552.92	4230856.68	0.09		
127/4	558493.96	4230810.75	0.09		
127/5	558595.23	4230802.31	0.09		
127/6	558595.42	4230802.05	0.09		
127/7	558595.58	4230801.77	0.09		
127/8	558595.71	4230801.47	0.09		
127/9	558595.81	4230801.16	0.09		
127/10	558595.88	4230800.84	0.09		
127/11	558595.92	4230800.52	0.09		
127/12	558595.93	4230800.20	0.09		
127/13	558595.91	4230799.87	0.09		
127/14	558595.42	4230795.96	0.09		
127/15	558595.37	4230795.68	0.09		
127/16	558595.29	4230795.41	0.09		
127/17	558595.19	4230794.89	0.09		
127/18	558595.06	4230794.89	0.09		
127/19	558594.91	4230794.65	0.09		
127/20	558594.74	4230794.43	0.09		
127/21	558594.54	4230794.22	0.09		
127/22	558594.32	4230794.03	0.09		
127/23	558564.82	4230771.05	0.09		
127/24	558557.42	4230764.53	0.09		
127/25	558547.36	4230769.88	0.09		
127/26	558506.63	4230797.53	0.09		
127/27	558408.65	4230818.54	0.09		
127/28	558373.39	4230856.04	0.09		
127/29	558342.79	4230888.63	0.09		
127/30	558348.57	4230893.23	0.09		
127/31	558348.72	4230893.38	0.09		
127/32	558348.83	4230893.55	0.09		
127/33	558348.90	4230893.74	0.09		
127/34	558348.92	4230893.94	0.09		
127/35	558348.91	4230894.14	0.09		
127/36	558348.85	4230894.34	0.09		
127/37	558348.75	4230894.52	0.09		
127/38	558348.61	4230894.67	0.09		
127/39	558344.14	4230898.64	0.09		
127/40	558380.02	4230927.21	0.09		
127/41	558465.26	4230971.71	0.09		
127/42	558469.14	4230967.49	0.09		
127/43	558488.64	4230941.05	0.09		
127/44	558506.72	4230719.90	0.09		
127/45	558482.89	4230745.62	0.09		
127/46	558430.74	4230798.60	0.09		
127/47	558428.09	4230800.81	0.09		
127/48	558443.64	4230839.72	0.09		

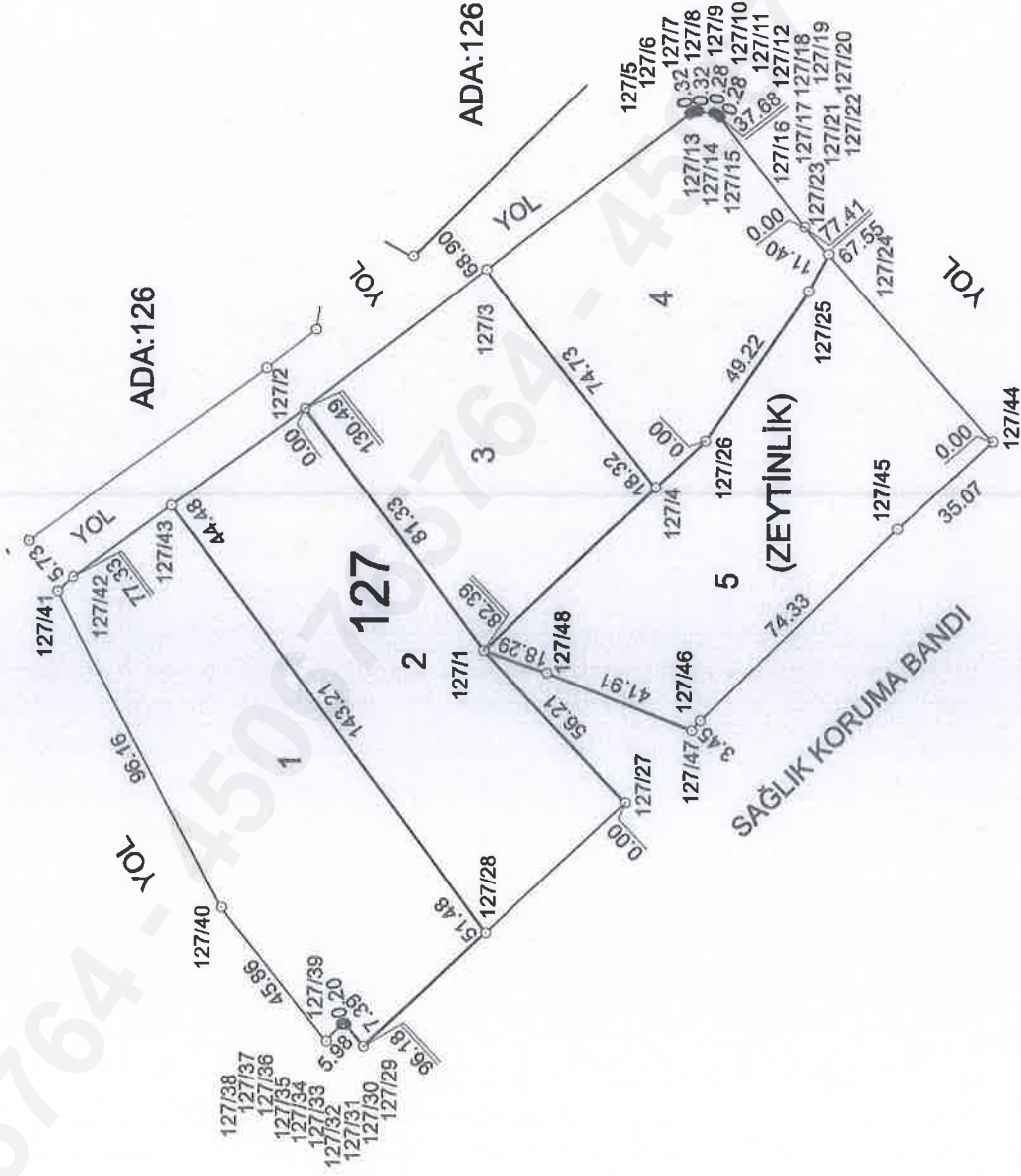

İL :	ZMİR	DÜZENLEYEN	UYGULAN	KADASTRO MÜDÜRLÜĞÜ
İLÇESİ :	BAYINDIR	KONTROL EDEN	ONAYLAYAN	KONTROL EDİLMİŞTİR.
MAH.KÖY :	TURAN			
PAFTA NO :	L19D04C3			
ADAPARSEL NO :	127 / 1-2-3-4-5			
32381507 FR. 521 Rev.No/ Tarih:01/06.06.2024				

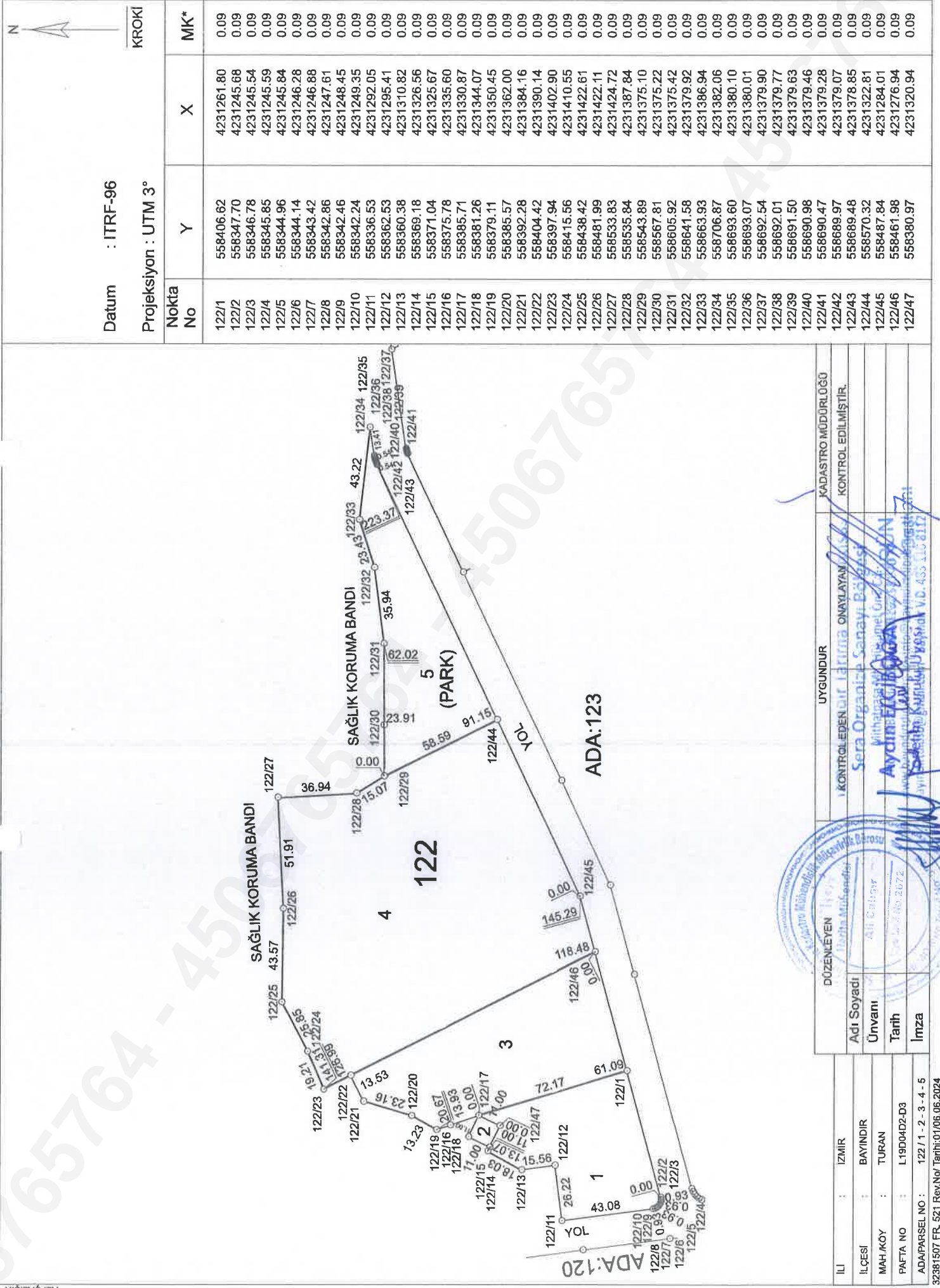

İLİ : İZMİR
İLÇESİ : BAYINDIR
MAH./KÖY : TURAN
PAFTA NO : L19D04D2-D3
ADA/PARSEL NO : 122/1 - 2 - 3 - 4 - 5
32381507 FR 521 Rev/No/ Tarihi:01/06.06.2024

ADİ SOYADI :
ÜNVANI :
TARİH :
İMZA :

DÜZENLEYEN :
DİĞER MÜHÜRLENER :
AYRIMCI BİNA İNŞAATLARI VE MÜHÜRLEME HİZMETLERİ LTD. ŞTİ.

UYGUNDUR
KADASTRO MÜDÜRLÜĞÜ
KONTROL EDİLMİŞTİR.

KONTROL EDEN BİR İŞTİRAH ONAYLAYAN
Sera Organize Sanayi Bölgesi
Mühürleme ve Ölçme İşleri Müdürlüğü
AYRIMCI BİNA İNŞAATLARI VE MÜHÜRLEME HİZMETLERİ LTD. ŞTİ.
Yapı Bakanlığı Karayolu Ulaştırma ve Altyapı Bakanlığı
V.D. 433 110 6117

Nokta No	Y	X	MK*
123/62	558501.95	4231156.85	0.09
123/63	558589.42	4231201.21	0.09
123/64	558684.36	4231248.15	0.09
123/65	558775.27	4231295.07	0.09
123/66	558780.57	4231297.73	0.09
123/67	558780.50	4231297.87	0.09
123/68	558684.48	4231249.21	0.09
123/157	558521.64	4231113.36	0.09

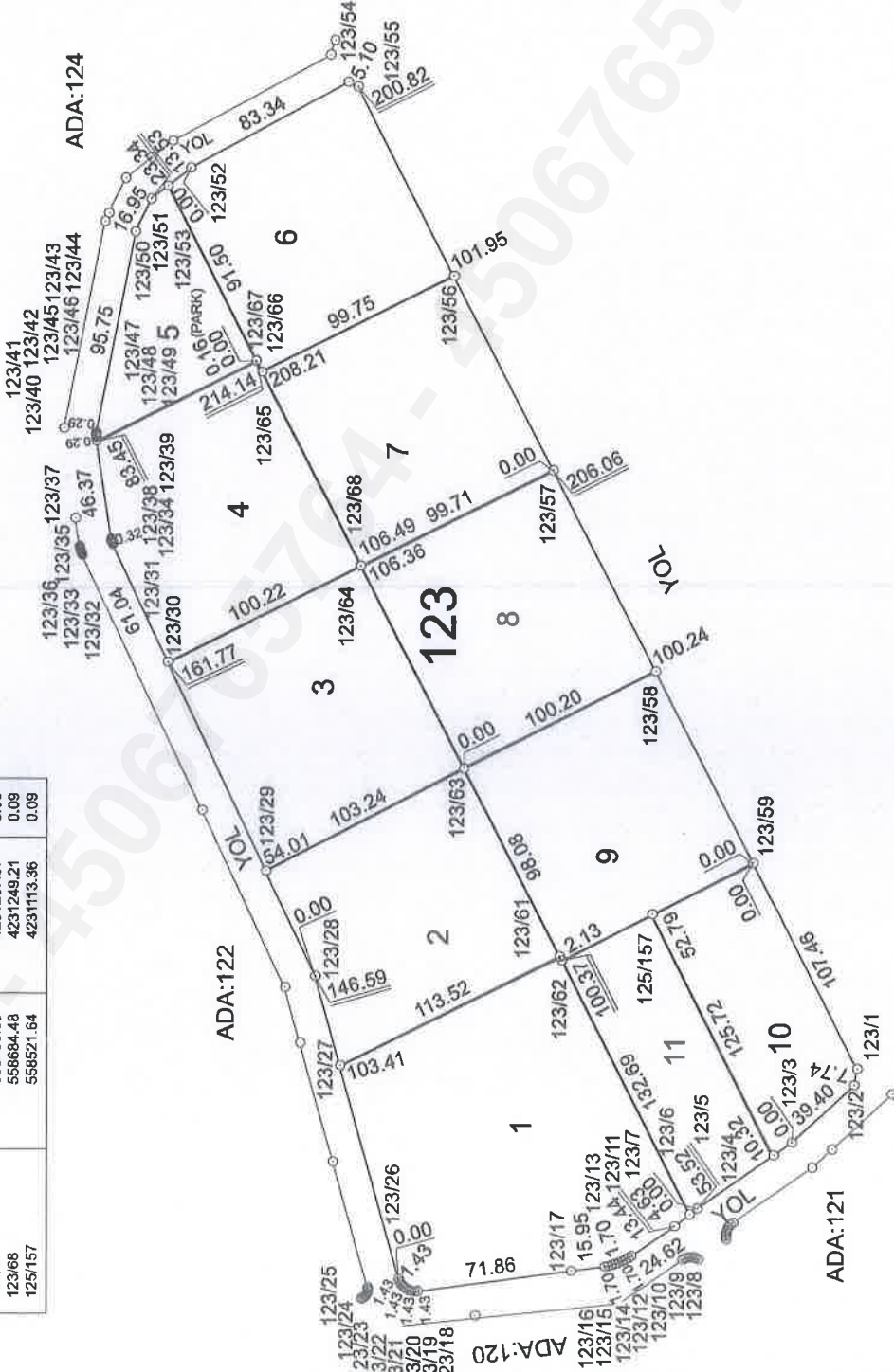

Datum : ITRF-96

Projeksiyon : UTM 3°

Nokta No	Y	X	MK*
123/1	558449.65	4231017.80	0.09
123/2	558442.03	4231018.18	0.09
123/3	558415.36	4231048.16	0.09
123/4	558409.44	4231056.63	0.09
123/5	558384.66	4231082.03	0.09
123/6	558361.80	4231085.66	0.09
123/7	558376.36	4231102.59	0.09
123/8	558362.35	4231122.84	0.09
123/9	558361.43	4231124.27	0.09
123/10	558360.58	4231125.74	0.09
123/11	558359.83	4231127.27	0.09
123/12	558359.16	4231128.83	0.09
123/13	558358.58	4231130.43	0.09
123/14	558358.10	4231132.07	0.09
123/15	558357.71	4231133.72	0.09
123/16	558357.42	4231135.40	0.09
123/17	558355.38	4231151.21	0.09
123/18	558345.84	4231222.44	0.09
123/19	558345.78	4231223.87	0.09
123/20	558345.98	4231225.29	0.09
123/21	558346.42	4231226.66	0.09
123/22	558347.40	4231227.92	0.09
123/23	558348.00	4231229.03	0.09
123/24	558348.08	4231229.98	0.09
123/25	558350.31	4231230.71	0.09
123/26	558351.66	4231231.21	0.09
123/27	558451.40	4231258.49	0.09
123/28	558493.05	4231289.89	0.09
123/29	558504.92	4231292.88	0.09
123/30	558639.43	4231338.74	0.09
123/31	558694.67	4231384.72	0.09
123/32	558694.96	4231384.85	0.09
123/33	558695.26	4231384.97	0.09
123/34	558695.55	4231385.08	0.09
123/35	558695.86	4231385.17	0.09
123/36	558696.16	4231385.26	0.09
123/37	558696.47	4231385.33	0.09
123/38	558696.78	4231385.40	0.09
123/39	558697.10	4231385.45	0.09
123/40	558742.97	4231372.23	0.09
123/41	558744.63	4231372.47	0.09
123/42	558744.92	4231372.51	0.09
123/43	558745.21	4231372.53	0.09
123/44	558745.50	4231372.54	0.09
123/45	558745.79	4231372.53	0.09
123/46	558746.37	4231372.53	0.09
123/47	558746.37	4231372.50	0.09
123/48	558746.65	4231372.47	0.09
123/49	558746.94	4231372.42	0.09
123/50	558840.90	4231354.00	0.09
123/51	558856.19	4231346.67	0.09
123/52	558862.26	4231338.97	0.09
123/53	558870.64	4231328.34	0.09
123/54	558910.45	4231255.10	0.09
123/55	558908.34	4231250.48	0.09
123/56	558920.07	4231205.94	0.09
123/57	558729.05	4231180.02	0.09
123/58	558634.80	4231111.86	0.09
123/59	558545.54	4231066.29	0.09
123/61	558500.10	4231155.76	0.09

İLİ	İZMİR	DOZENLENEN	UYGUNDUR	KADASTRO MÜDÜRLÜĞÜ
İLÇESİ	BAYINDIR	Denetimli	KONTROL EDEN	KONTROL EDİLMİŞTİR.
MAHALKÖY	TURAN	Adı Soyadı	ÖNAYLAYAN	
PAFTA NO	L19D04D2-D3	Ünvanı		
ADA/PARSEL NO	123/1-2-3-4-5-6-7-8-9-10-11	Tarih		
		İmza		

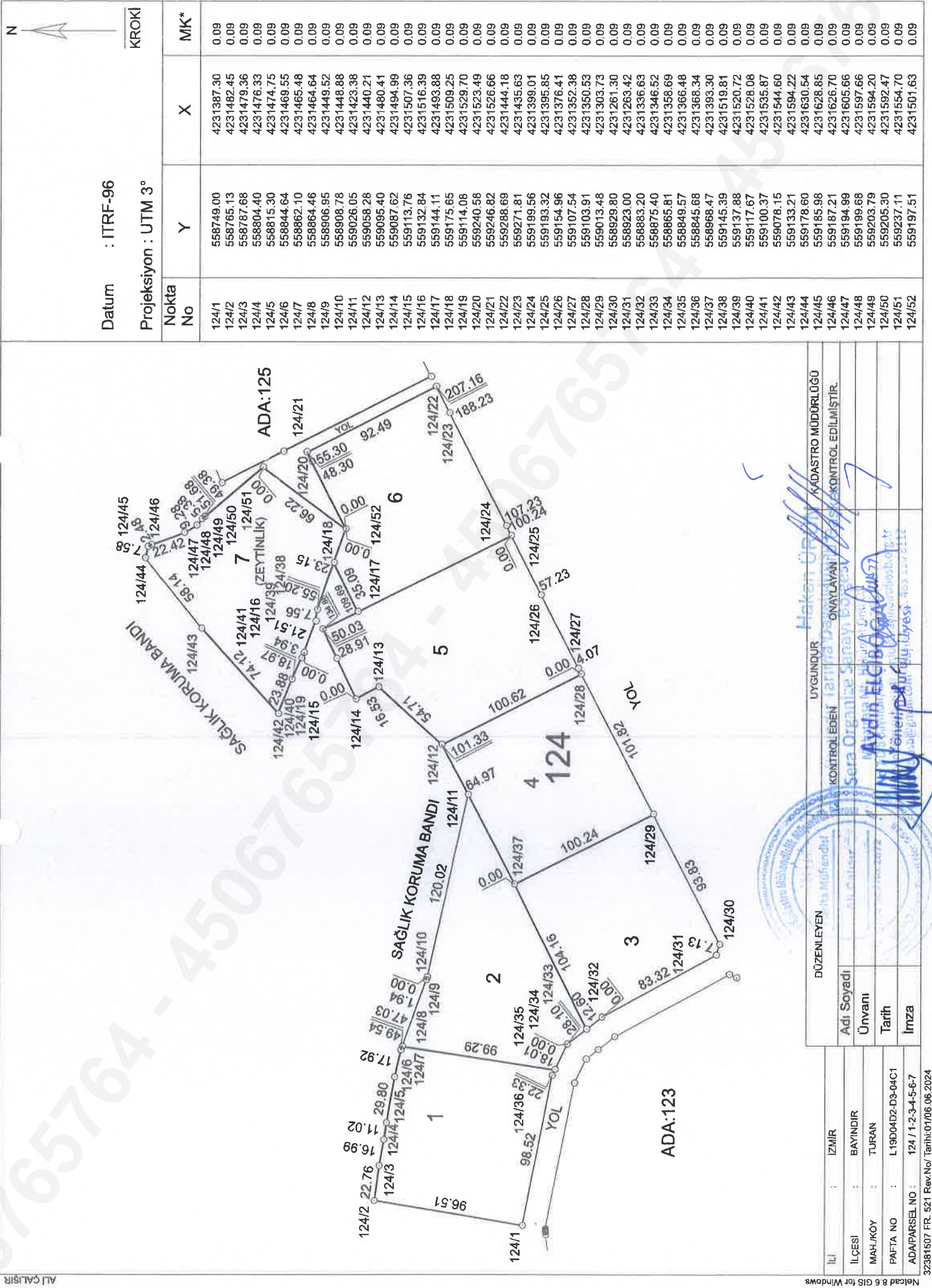

İLİ :	İZMİR	UYGUNDÜR	Hakan Ü...	KADASTRO MÜDÜRLÜĞÜ
İLÇESİ :	BAYINDIR	KONTROL EDEN	...	KONTROL EDİLMİŞTİR.
MAHALKÖY :	TURAN	SAĞLIK KORUMA BANDI
PAFTA NO :	L19D04D2-D3-04C1	SAĞLIK KORUMA BANDI
ADAPARSEL NO :	124 / 1-2-3-4-5-6-7	SAĞLIK KORUMA BANDI
DÜZENLEYEN	...	ADAY
Adı Soyadı	...	Ünvanı
Tarih	...	İmza



Datum : ITRF-96
Projeksiyon : UTM 3°

Nokta No	Y	X	MK*
125/1	559294.93	4231447.35	0.09
125/2	559247.07	4231541.62	0.09
125/3	559226.91	4231581.34	0.09
125/4	559264.26	4231598.01	0.09
125/5	559310.40	4231615.10	0.09
125/6	559318.93	4231598.17	0.09
125/7	559355.69	4231617.21	0.09
125/8	559387.20	4231639.06	0.09
125/9	559393.40	4231642.90	0.09
125/10	559404.92	4231650.02	0.09
125/11	559450.42	4231675.22	0.09
125/12	559459.58	4231683.09	0.09
125/13	559471.51	4231693.33	0.09
125/14	559515.72	4231732.03	0.09
125/15	559524.28	4231721.72	0.09
125/16	559584.27	4231773.30	0.09
125/17	559592.35	4231765.65	0.09
125/18	559659.15	4231834.89	0.09
125/19	559662.38	4231838.02	0.09
125/20	559658.39	4231841.41	0.09
125/21	559662.90	4231845.25	0.09
125/22	559721.42	4231916.58	0.09
125/23	559696.76	4231936.19	0.09
125/24	559748.98	4231996.46	0.09
125/25	559750.84	4231994.91	0.09
125/26	559755.04	4231999.44	0.09
125/27	559806.30	4232054.66	0.09
125/28	559835.57	4232074.52	0.09
125/29	559868.77	4232123.13	0.09
125/30	559934.67	4232183.51	0.09
125/31	559923.15	4232196.61	0.09
125/32	559945.52	4232233.84	0.09
125/33	559948.10	4232238.23	0.09
125/34	559955.21	4232251.05	0.09
125/35	559961.23	4232260.90	0.09
125/36	559966.47	4232268.43	0.09
125/37	559976.80	4232284.47	0.09
125/38	559973.31	4232288.04	0.09
125/39	560012.26	4232333.38	0.09
125/40	560061.17	4232368.51	0.09
125/41	560081.60	4232358.09	0.09
125/42	560124.14	4232414.95	0.09
125/43	560126.54	4232422.75	0.09
125/44	560122.48	4232428.41	0.09
125/45	560139.37	4232442.02	0.09
125/46	560164.68	4232479.21	0.09
125/47	560219.62	4232446.13	0.09
125/48	560220.40	4232445.57	0.09
125/49	560221.09	4232444.90	0.09
125/50	560221.65	4232444.12	0.09
125/51	560222.38	4232442.35	0.09
125/52	560222.53	4232441.41	0.09
125/53	560222.53	4232440.45	0.09
125/54	560222.37	4232439.50	0.09
125/55	560222.24	4232439.13	0.09
125/56	560222.11	4232438.77	0.09
125/57	560221.98	4232438.45	0.09
125/58	560221.88	4232438.18	0.09
125/59	560221.88	4232437.67	0.09
125/60	560221.88	4232436.81	0.09

12

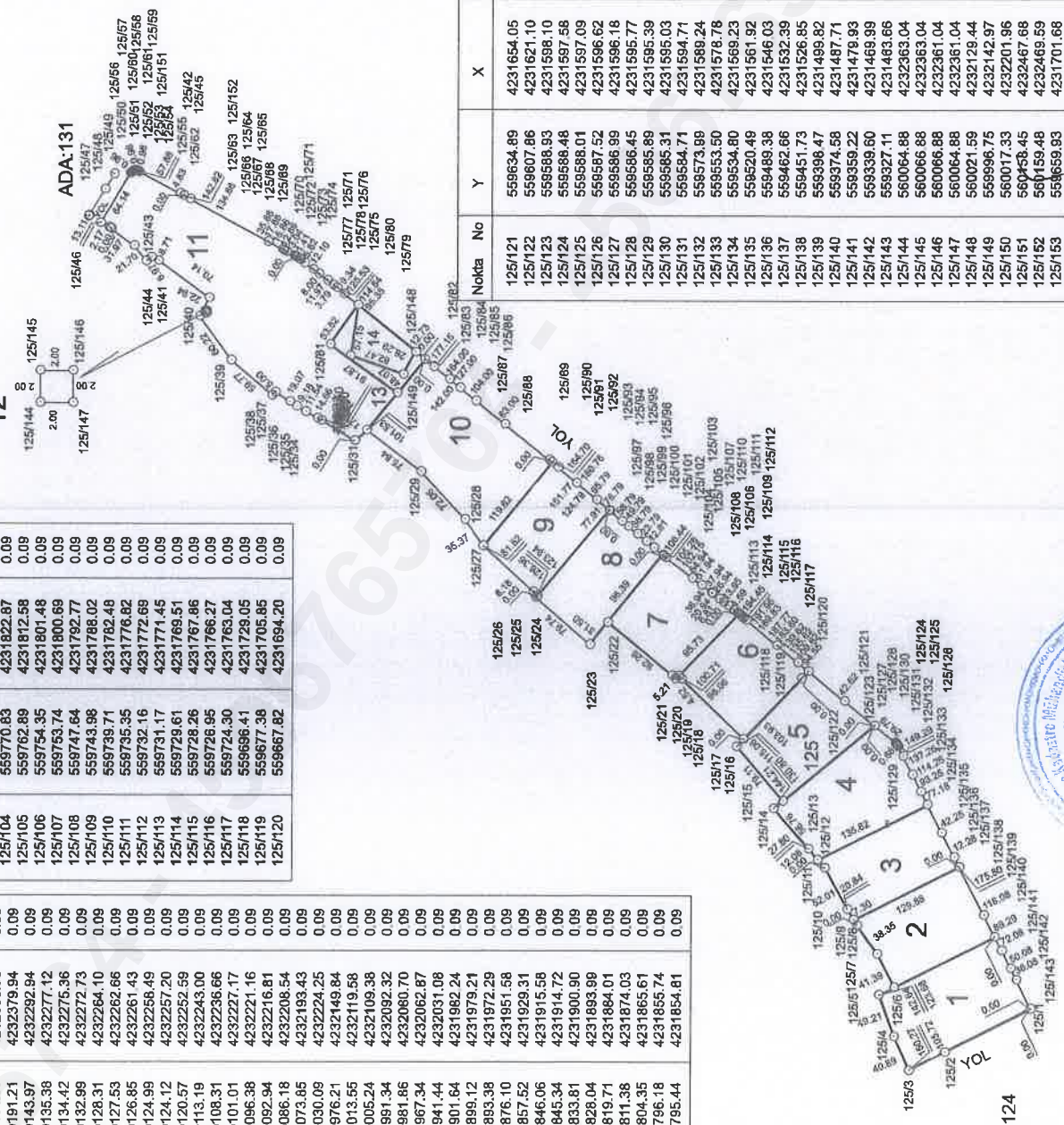

Nokta No	Y	X	MK*
125/103	559793.53	4231852.35	0.09
125/104	559770.83	4231822.87	0.09
125/105	559762.89	4231812.58	0.09
125/106	559754.35	4231801.48	0.09
125/107	559753.74	4231800.69	0.09
125/108	559747.64	4231792.77	0.09
125/109	559743.98	4231788.02	0.09
125/110	559739.71	4231782.48	0.09
125/111	559735.35	4231776.82	0.09
125/112	559732.16	4231772.69	0.09
125/113	559731.17	4231771.45	0.09
125/114	559729.61	4231769.51	0.09
125/115	559728.26	4231767.86	0.09
125/116	559726.95	4231766.27	0.09
125/117	559724.30	4231763.04	0.09
125/118	559696.41	4231729.05	0.09
125/119	559677.38	4231705.85	0.09
125/120	559667.82	4231694.20	0.09

Nokta No	Y	X	MK*
125/61	560197.23	4232391.23	0.09
125/62	560194.99	4232386.95	0.09
125/63	560191.21	4232379.94	0.09
125/64	560143.97	4232292.94	0.09
125/65	560135.38	4232277.12	0.09
125/66	560134.42	4232275.36	0.09
125/67	560132.99	4232272.73	0.09
125/68	560128.31	4232264.10	0.09
125/69	560127.53	4232262.66	0.09
125/70	560126.85	4232262.11	0.09
125/71	560124.99	4232258.49	0.09
125/72	560124.12	4232252.59	0.09
125/73	560120.57	4232252.59	0.09
125/74	560113.19	4232243.00	0.09
125/75	560108.31	4232236.66	0.09
125/76	560101.01	4232227.17	0.09
125/77	560096.38	4232221.16	0.09
125/78	560092.94	4232216.81	0.09
125/79	560086.18	4232208.54	0.09
125/80	560073.85	4232193.43	0.09
125/81	560030.09	4232224.25	0.09
125/82	559976.21	4232149.84	0.09
125/83	560013.55	4232119.58	0.09
125/84	560005.24	4232109.38	0.09
125/85	559991.34	4232092.32	0.09
125/86	559981.86	4232080.70	0.09
125/87	559967.34	4232062.87	0.09
125/88	559941.44	4232031.08	0.09
125/89	559901.64	4231982.24	0.09
125/90	559899.12	4231979.21	0.09
125/91	559893.38	4231972.29	0.09
125/92	559876.10	4231951.58	0.09
125/93	559857.52	4231929.31	0.09
125/94	559846.06	4231915.58	0.09
125/95	559845.34	4231914.72	0.09
125/96	559833.81	4231900.90	0.09
125/97	559828.99	4231893.98	0.09
125/98	559819.71	4231884.01	0.09
125/99	559811.38	4231874.03	0.09
125/100	559804.35	4231865.61	0.09
125/101	559796.18	4231855.74	0.09
125/102	559795.44	4231854.81	0.09

KADASTRO MÜDÜRLÜĞÜ
KONTROL EDİLMİŞTİR

UYGUNDUR
KONTROL EDEN
F. ÖZALP
KONTROL EDEN
S. AYDIN

ADİ SOYADI : İZMİR
UNVANI : BAYINDIR
TARİH : TURAN
İMZA : L19D04C1-C2

ADAPARSEL NO : 125/123-4-5-6-7-8-9-10-11-12-13-14
32381507 FR 521 Rev/No/ Tarih:01/06/2024

DÜZENLEYEN
KADASTRO MÜDÜRÜ
KADASTRO MÜDÜRÜ

ADAPARSEL NO : 125/123-4-5-6-7-8-9-10-11-12-13-14
32381507 FR 521 Rev/No/ Tarih:01/06/2024

İL : İZMİR
İLÇESİ : BAYINDIR
MAHALLİYETİ : TURAN
PAFTA NO : L19D04C1-C2
ADAPARSEL NO : 125/123-4-5-6-7-8-9-10-11-12-13-14
32381507 FR 521 Rev/No/ Tarih:01/06/2024

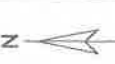

Datum : ITRF-96

Projeksiyon : UTM 3°

KROKİ

Nokta No	Y	X	MK*
126/1	558478.87	4230979.57	0.09
126/2	558562.76	4231020.49	0.09
126/3	558570.34	4231024.26	0.09
126/4	558583.96	4231031.03	0.09
126/5	558632.22	4230943.41	0.09
126/6	558550.33	4230899.44	0.09
126/7	558536.40	4230902.31	0.09
126/8	558630.87	4230915.72	0.09
126/9	558625.97	4231054.33	0.09
126/10	558677.77	4231077.96	0.09
126/11	558723.96	4230983.75	0.09
126/12	558761.63	4231130.29	0.09
126/13	558822.19	4231051.02	0.09
126/14	558809.54	4231144.35	0.09
126/15	558866.22	4231174.08	0.09
126/16	558885.72	4231183.92	0.09
126/17	558924.04	4231107.29	0.09
126/18	559045.44	4231264.51	0.09
126/19	559080.61	4231194.74	0.09
126/20	558556.50	4230876.50	0.09
126/21	558558.64	4230886.88	0.09
126/22	558602.47	4230910.39	0.09
126/23	558660.71	4230835.57	0.09
126/24	558663.05	4230843.17	0.09
126/25	558664.13	4230905.35	0.09
126/26	558668.76	4230902.31	0.09
126/27	558696.75	4230870.89	0.09
126/28	558695.00	4230889.10	0.09
126/29	558678.29	4230851.97	0.09
126/30	558669.47	4230963.35	0.09
126/31	558666.46	4230968.65	0.09
126/32	558828.82	4231037.49	0.09
126/33	559040.42	4231155.23	0.09
126/34	559047.08	4231142.06	0.09
126/35	559067.75	4231101.20	0.09
126/36	559053.40	4231086.69	0.09
126/37	559027.82	4231062.80	0.09
126/38	558990.50	4231049.16	0.09
126/39	558977.85	4231037.61	0.09
126/40	558981.54	4231020.56	0.09
126/41	558949.26	4230993.22	0.09
126/42	558939.67	4230986.76	0.09
126/43	558924.46	4230979.10	0.09
126/44	558901.29	4230968.85	0.09
126/45	559146.78	4231357.05	0.09
126/46	559227.53	4231357.47	0.09
126/47	559286.55	4231388.84	0.09
126/48	559350.30	4231422.16	0.09
126/49	559441.91	4231466.95	0.09
126/50	559336.83	4231515.54	0.09
126/51	559442.05	4231431.07	0.09
126/52	559430.59	4231413.42	0.09
126/53	559408.40	4231418.11	0.09
126/54	559368.98	4231422.57	0.09
126/55	559384.58	4231419.23	0.09
126/56	559379.43	4231414.15	0.09
126/57	559354.75	4231385.51	0.09
126/58	559311.98	4231351.92	0.09
126/59	559282.42	4231305.41	0.09
126/60	559263.15	4231307.00	0.09

Nokta No	Y	X	MK*
126/61	559256.10	4231311.89	0.08
126/62	559247.24	4231301.57	0.09
126/63	559255.01	4231310.62	0.09
126/64	559221.72	4231271.81	0.09
126/65	559142.34	4231264.50	0.09
126/66	559207.94	4231257.17	0.09
126/67	559199.98	4231246.98	0.09
126/68	559190.88	4231234.34	0.09
126/69	559181.88	4231222.82	0.09
126/70	559166.26	4231205.78	0.09
126/71	559149.63	4231186.33	0.09
126/72	559127.12	4231155.69	0.09
126/73	559116.90	4231143.19	0.09
126/74	559110.74	4231136.73	0.09
126/75	559110.74	4231135.73	0.09
126/76	559105.67	4231130.84	0.09
126/77	559090.26	4231120.68	0.09
126/78	559081.02	4231114.62	0.09
126/79	558856.52	4230961.45	0.09
126/80	558852.49	4230960.57	0.09
126/81	558844.03	4230955.70	0.09
126/82	558842.68	4230954.92	0.09
126/83	558818.63	4230926.25	0.09
126/84	558771.89	4230911.92	0.09
126/85	558746.17	4230894.92	0.09
126/86	558707.37	4230876.73	0.09
126/87	558697.10	4230871.26	0.09
126/88	558696.07	4230870.20	0.09
126/89	558696.99	4230898.99	0.09
126/90	558691.97	4230914.91	0.09
126/91	558688.14	4230911.31	0.09
126/92	558668.69	4230946.64	0.09
126/93	558731.25	4230980.60	0.09
126/94	559093.84	4231168.83	0.08
126/96	558832.02	4230966.62	0.09
126/97	558774.08	4230965.34	0.09
126/98	558774.08	4230966.94	0.09
126/99	558751.80	4230940.19	0.09
126/100	558718.68	4230930.32	0.09
126/101	558773.38	4230912.38	0.09
126/102	558932.68	4231412.87	0.09
126/103	558651.63	4230827.10	0.09
126/104	558616.67	4230799.20	0.09
126/106	559000.59	4231037.94	0.09

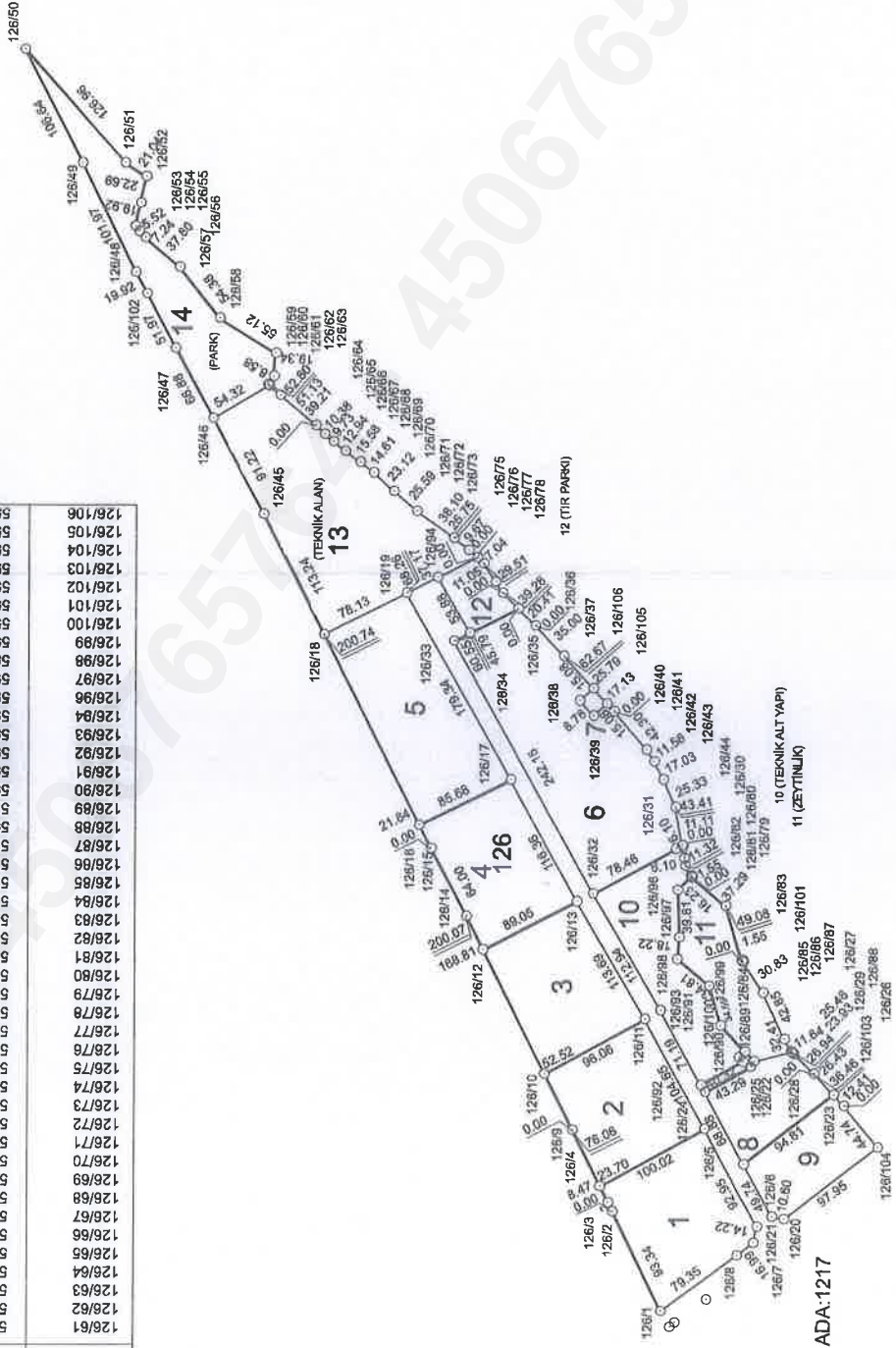

ADA-1217

KADASTRO MÜDÜRLÜĞÜ

KONTROL EDİLMİŞTİR.

UYGUNDUR

KONTROL EDEN ONAYLAYAN

Adı Soyadı **Unvanı** **Tarih** **İmza**

İL : İZMİR **İLÇESİ** : BAYINDIR **MAH./KÖY** : TURAN

PAFTA NO : L19D04C3

ADAPARSEL NO : 126 / 1-2-3-4-5-6-7-8-9-10-11-12-13-14

323R1507 FR 521 RevNo/1 Tarihi:01/06/06 06 2024

Noted & GIS for Windows

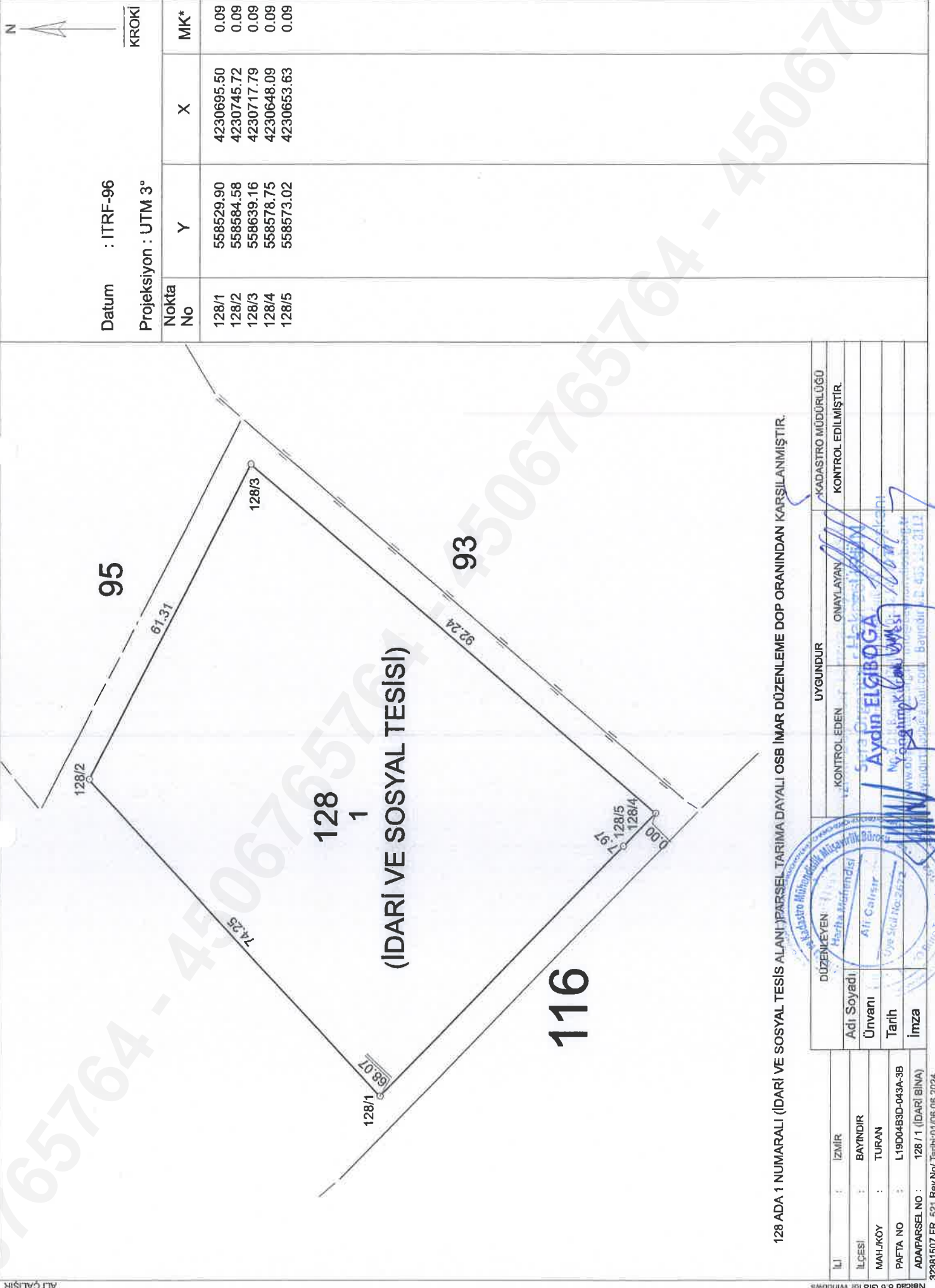

Datum : ITRF-96

Projeksiyon : UTM 3°

Nokta No	Y	X	MK*
128/1	558529.90	4230695.50	0.09
128/2	558584.58	4230745.72	0.09
128/3	558639.16	4230717.79	0.09
128/4	558578.75	4230648.09	0.09
128/5	558573.02	4230653.63	0.09

KROKİ

128 ADA 1 NUMARALI (İDARİ VE SOSYAL TESİS ALANI) PARSEL TARİME DAYALI OSB İMAR DÜZENLEME DOP ORANINDAN KARŞILANMIŞTIR.

DÜZENLEYEN		UYGUNDUR		KADASTRO MÜDÜRLÜĞÜ	
İL	İLÇESİ	KONTROL EDEN	KONTROL EDİLMİŞTİR.	KONTROL EDİLMİŞTİR.	
İZMİR	BAYINDIR	ONAYLAYAN			
MAHAKÖY	TURAN				
PAFTA NO	L19D04B3D-043A-3B				
ADAMPARSEL NO	128/1 (İDARİ BİNA)				
32381507 FR. 521 Rev/No/ Tarihi:01/06/08.2024					

Datum : ITRF-96		Projeksiyon : UTM 3°		KROKİ	
Nokta No	Y	X	MK*		
129/1	559649.24	4231563.31	0.09		
129/2	559617.52	4231558.77	0.09		
129/3	559625.35	4231565.60	0.09		
129/4	559644.59	4231589.62	0.09		
129/5	559660.88	4231609.50	0.09		
129/6	559744.12	4231711.09	0.09		
129/7	559871.09	4231865.68	0.09		
129/8	559892.18	4231892.23	0.09		
129/9	559954.74	4231967.32	0.09		
129/10	559981.05	4232000.77	0.09		
129/11	560033.04	4232063.75	0.09		
129/12	560050.71	4232084.02	0.09		
129/13	560062.50	4232078.88	0.09		
129/14	560052.44	4232029.78	0.09		
129/15	560044.85	4232001.24	0.09		
129/16	560039.13	4231979.77	0.09		
129/17	559982.95	4231937.76	0.09		
129/18	559961.97	4231936.45	0.09		
129/19	559903.32	4231881.87	0.09		
129/20	559884.89	4231866.42	0.09		
129/21	559813.19	4231758.00	0.09		
129/22	559806.96	4231742.46	0.09		
129/23	559794.51	4231733.92	0.09		
129/24	559791.46	4231704.93	0.09		
129/25	559775.39	4231682.61	0.09		
129/26	559760.80	4231670.53	0.09		
129/27	559757.80	4231665.37	0.09		
129/28	559745.55	4231645.84	0.09		
129/29	559726.71	4231629.22	0.09		
129/30	559720.09	4231623.25	0.09		
129/31	559718.83	4231621.90	0.09		
129/32	559681.35	4231581.04	0.09		
129/33	559663.29	4231567.66	0.09		
129/34	559661.19	4231567.01	0.09		

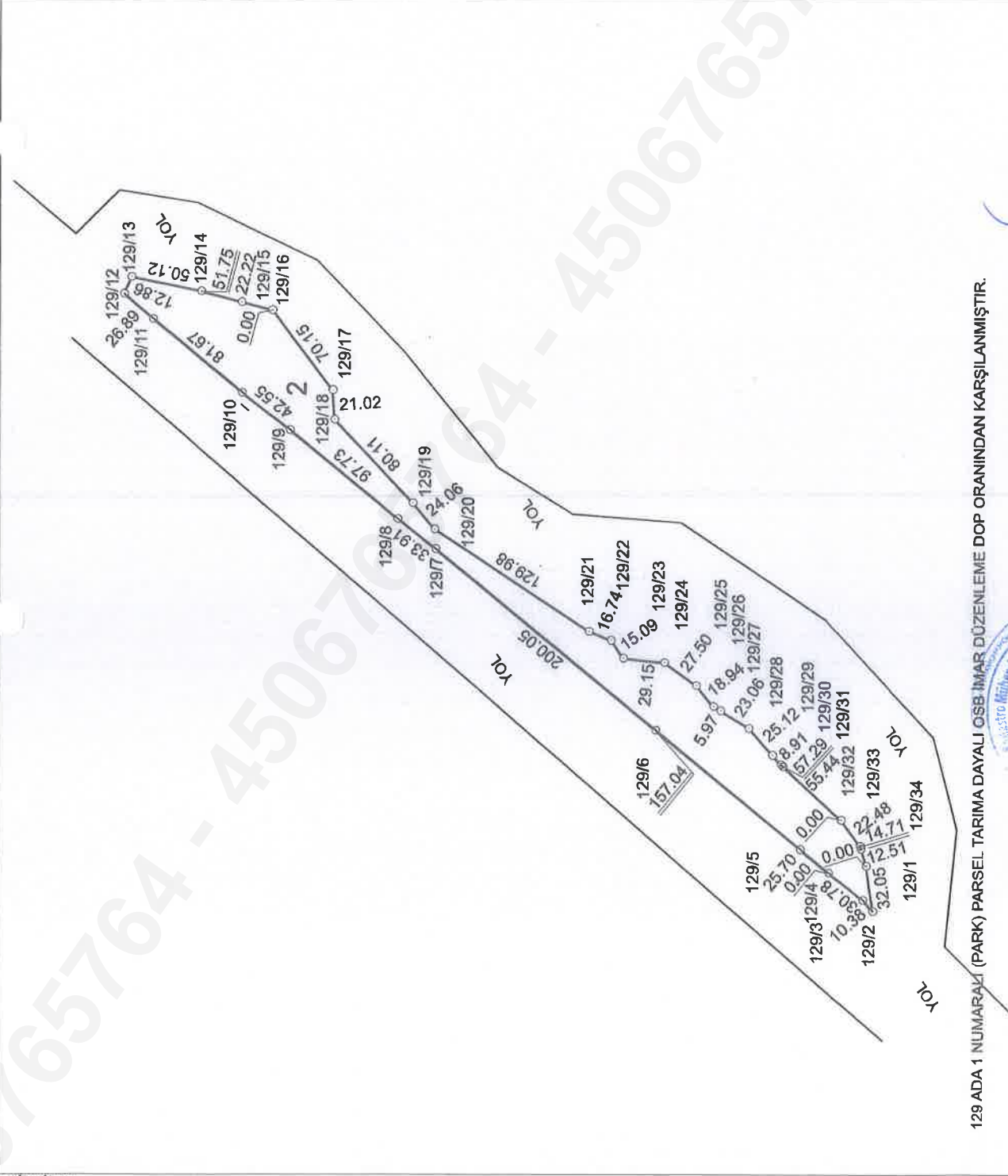

129 ADA 1 NUMARALI (PARK) PARSEL TARIMA DAYALI OSB İMAR DÜZENLEME DOP ORANINDAN KARŞILANMIŞTIR.

İL :	İZMİR	DUZENLEYEN :	UYGUNDUR	KADASTRO MÜDÜRLÜĞÜ
İLÇESİ :	BAYINDIR	KONTROL EDEN :	KONTROL EDİLMİŞTİR.	
MAH./KÖY :	TURAN	ONAYLAYAN :		
PAFTA NO :	L19D04C1B-1C-1D	AYDIN ELGİBÖRER		
ADA/PARSEL NO :	129 / 1 (PARK)	Y. GÖRÜR		

323815017 FR 521 Revü No/ Tarih: 01/06/06 2024

Nokta No	Y	X	MK*
130/1	560175.85	4232241.26	0.09
130/2	560198.87	4232282.76	0.09
130/3	560203.21	4232290.87	0.09
130/4	560226.51	4232334.40	0.09
130/5	560293.05	4232457.32	0.09
130/6	560292.30	4232454.78	0.09
130/7	560275.95	4232399.17	0.09
130/8	560272.43	4232391.53	0.09
130/9	560288.80	4232383.31	0.09
130/10	560285.88	4232368.63	0.09
130/11	560271.15	4232315.10	0.09
130/12	560270.71	4232313.11	0.09
130/13	560271.45	4232295.43	0.09
130/14	560253.10	4232304.67	0.09
130/15	560203.41	4232263.88	0.09

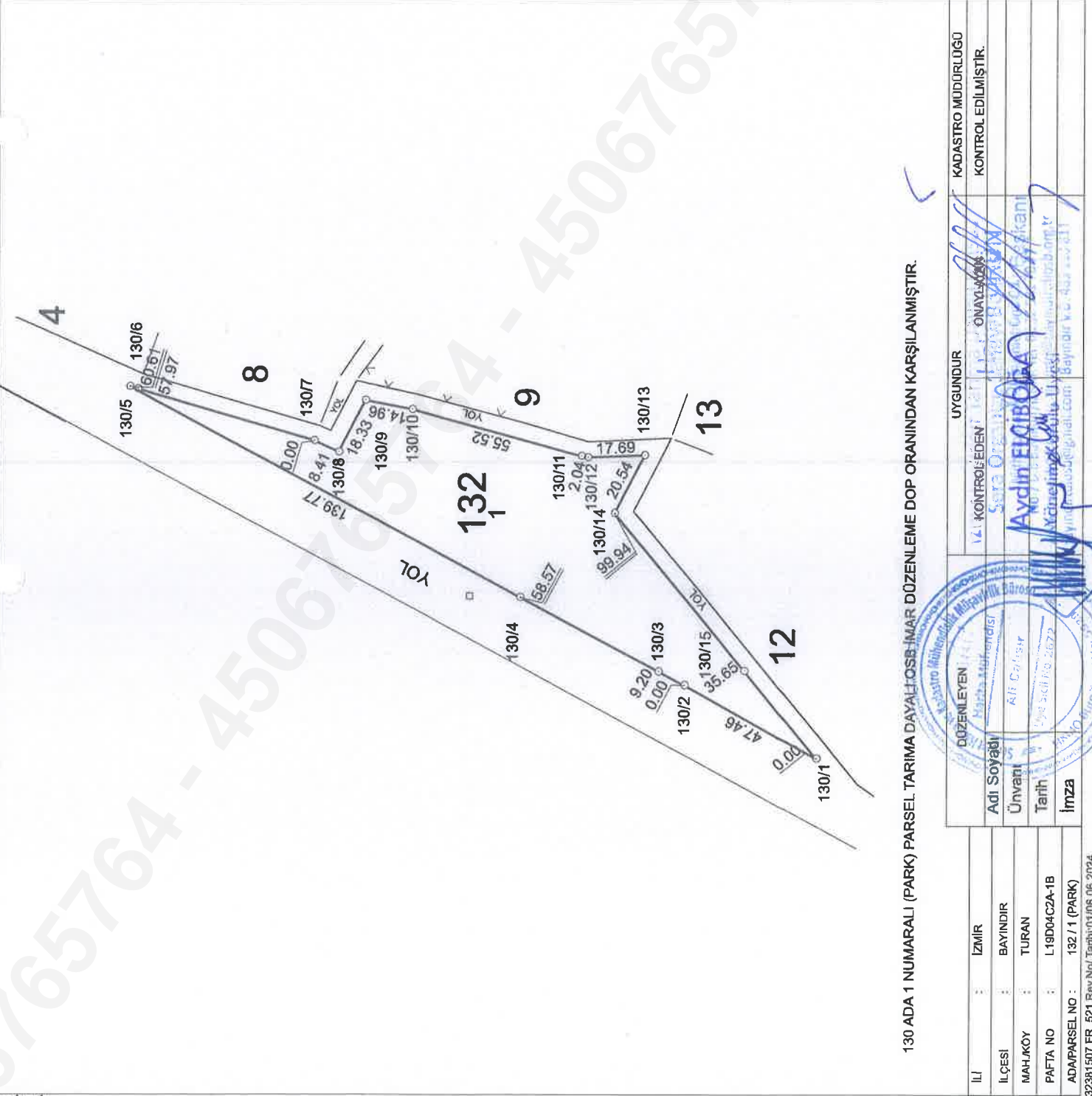

130 ADA 1 NUMARALI (PARK) PARSEL TARIMA DAYALI OSB İMAR DÜZENLEME DOP ORANINDAN KARŞILANMIŞTIR.

İLİ	İZMİR	UYGUNDUR	KADASTRO MÜDÜRLÜĞÜ
İLÇESİ	BAYINDIR	13. KONTROL EDEN	KONTROL EDİLMİŞTİR.
MAH./KÖY	TURAN	ONAYLAYAN	
PAFTA NO	L19D04C2A-1B	AYDIN ELÇİBİBA	
ADA/PARSEL NO	132 / 1 (PARK)	AYDIN ELÇİBİBA	
32381507 FR. 521 Reviziyon/ Tarihi: 01/06/2024			

Datum : ITRF-96		Projeksiyon : UTM 3°		KROKI	
Nokta No	Y	X	MK*		
131/1	560198.45	4232528.92	0.09		
131/2	560201.42	4232531.38	0.09		
131/3	560211.31	4232559.35	0.09		
131/4	560214.66	4232564.81	0.09		
131/5	560224.16	4232577.99	0.09		
131/6	560239.75	4232606.17	0.09		
131/7	560259.40	4232648.44	0.09		
131/8	560272.90	4232677.67	0.09		
131/9	560285.79	4232694.26	0.09		
131/10	560288.61	4232696.85	0.09		
131/11	560295.50	4232703.18	0.09		
131/12	560302.78	4232709.37	0.09		
131/13	560304.98	4232710.49	0.09		
131/14	560307.48	4232705.60	0.09		
131/15	560307.64	4232705.36	0.09		
131/16	560307.85	4232705.14	0.09		
131/17	560308.09	4232704.97	0.09		
131/18	560308.36	4232704.86	0.09		
131/19	560308.65	4232704.79	0.09		
131/20	560308.95	4232704.79	0.09		
131/21	560309.24	4232704.84	0.09		
131/22	560309.51	4232704.95	0.09		
131/23	560311.75	4232706.10	0.09		
131/24	560311.96	4232706.17	0.09		
131/25	560312.18	4232706.20	0.09		
131/26	560312.40	4232706.17	0.09		
131/27	560312.61	4232706.09	0.09		
131/28	560312.80	4232705.97	0.09		
131/29	560312.95	4232705.80	0.09		
131/30	560313.05	4232705.61	0.09		
131/31	560313.11	4232705.39	0.09		
131/32	560314.29	4232697.04	0.09		
131/33	560316.58	4232680.77	0.09		
131/34	560323.09	4232621.91	0.09		
131/35	560259.37	4232492.24	0.09		
131/36	560239.93	4232503.95	0.09		
131/37	560201.45	4232527.11	0.09		
131/38	560218.80	4232464.14	0.09		
131/39	560201.84	4232474.35	0.09		
131/40	560172.82	4232491.82	0.09		
131/41	560171.83	4232492.47	0.09		
131/42	560179.88	4232507.39	0.09		
131/43	560187.08	4232519.46	0.09		
131/44	560175.53	4232509.86	0.09		
131/45	560190.93	4232535.69	0.09		
131/46	560210.50	4232567.58	0.09		
131/47	560213.12	4232541.11	0.09		

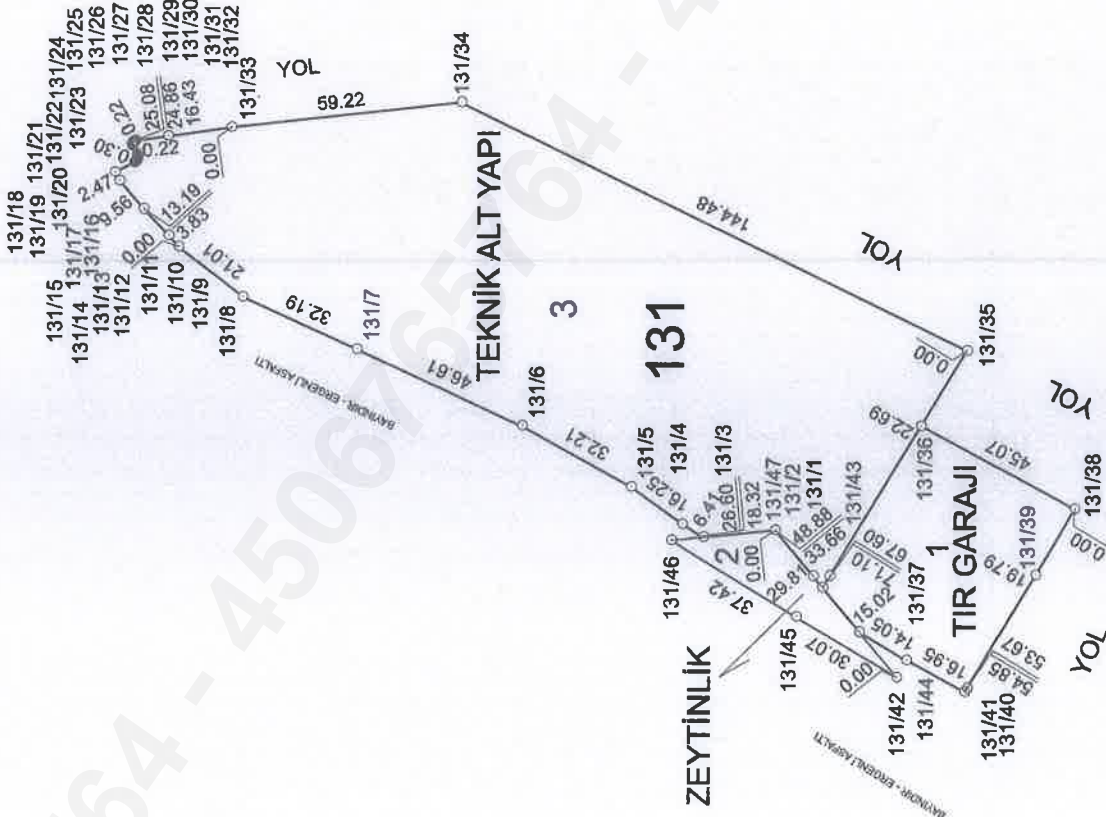

131 ADA 1-3 NUMARALI PARSELLER TARİMA DAYALI OŞB İMAR DÜZENLEME DOP ORANINDAN KARŞILANMIŞTIR.

İL	İLÇE	MAH./KÖY	PAFTA NO	ADAPARSEL NO	DÜZENLEYEN	UYGUNDUR	KABASTRO MÜDÜRLÜĞÜ
İZMİR	BAYINDIR	TURAN	L19D04B3D-04C1B-2A	131 / 1-2-3	AYRITRA MİLLİ GENELİ	AYRITRA MİLLİ GENELİ	KONTROL EDİLMİŞTİR.
Adı Soyadı	Ünvanı	Tarih	İmza				

İLİ : İZMİR
İLÇESİ : BAYINDIR
MAHALLE : TURAN
PAFTA NO : L19D04D2-D3
ADA NO : 120
PARSEL NO : 1-2-3-4-5-6-7

ALAN DENGELEME HESABI

NoktaNo	Y	X	MK	NoktaNo	Y	X	MK
120/1	558188.59	4231040.38	0.09	120/2	558221.16	4231063.27	0.09
120/3	558246.30	4231081.77	0.09	120/4	558252.20	4231086.12	0.09
120/5	558289.07	4231112.46	0.09	120/6	558292.10	4231114.63	0.09
120/7	558261.81	4231155.30	0.09	120/8	558240.37	4231178.13	0.09
120/9	558245.65	4231186.05	0.09	120/10	558226.90	4231230.31	0.09
120/11	558212.23	4231270.26	0.09	120/12	558211.94	4231271.58	0.09
120/13	558212.43	4231272.84	0.09	120/14	558220.65	4231294.14	0.09
120/15	558221.96	4231297.53	0.09	120/16	558269.90	4231344.84	0.09
120/17	558310.48	4231330.64	0.09	120/18	558316.45	4231328.95	0.09
120/19	558318.05	4231317.00	0.09	120/20	558322.74	4231281.98	0.09
120/21	558328.18	4231241.35	0.09	120/22	558334.28	4231195.74	0.09
120/23	558340.51	4231149.22	0.09	120/24	558330.71	4231142.22	0.09
120/25	558360.71	4231098.84	0.09	120/26	558361.33	4231097.72	0.09
120/27	558361.73	4231096.49	0.09	120/28	558361.87	4231095.22	0.09
120/29	558361.77	4231093.93	0.09	120/30	558361.41	4231092.70	0.09
120/31	558360.83	4231091.55	0.09	120/32	558360.02	4231090.54	0.09
120/33	558359.04	4231089.71	0.09	120/34	558322.39	4231064.37	0.09
120/35	558279.78	4231034.91	0.09	120/36	558228.62	4230999.54	0.09
120/37	558213.80	4231013.63	0.09				

Ada/Parsel	Noktalar	HesapAlan	Düzeltilme	Deng.Alan
120	1,2,3,4,5,6,7,8,9,10,11, 12,13,14,15,16,17,18,19, 20,21,22,23,24,25,26,27, 28,29,30,31,32,33,34,35, 36,37	28777.00	+0.00	28777.00
120/1	13,14,15,16,17,18,19, 20	5110.51	0.00	5110.51
120/2	10,11,12,13,20,21	4522.50	+0.00	4522.50
120/3	9,10,21,22	4395.73	+0.00	4395.73
120/4	6,7,8,9,22,23,24	4906.46	+0.00	4906.46
120/5	34,5,6,24,25,26,27,28, 29,30,31,32,33	3003.41	+0.00	3003.41
120/6	35,3,4,5,34	3033.65	+0.00	3033.65
120/7	36,37,1,2,3,35	3804.75	+0.00	3804.75
	TOPLAM	28777.00	+0.00	28777.00
Tapu Alanı		28777.00		
Hesaplanan		28777.00		
Fark		0.00		
Yanılma		90.47		



İL : İZMİR
İLÇESİ : BAYINDIR
MAHALLE : TURAN
PAFTA NO : L19D04D2-D3
ADA NO : 121
PARSEL NO : 1-2-3-4

ALAN DENGELEME HESABI

NoktaNo	Y	X	MK	NoktaNo	Y	X	MK
121/1	558250.69	4230978.35	0.09	121/2	558279.23	4230998.06	0.09
121/3	558271.20	4231005.81	0.09	121/4	558270.72	4231006.38	0.09
121/5	558270.38	4231007.05	0.09	121/6	558270.20	4231007.78	0.09
121/7	558270.18	4231008.52	0.09	121/8	558270.32	4231009.26	0.09
121/9	558270.62	4231009.94	0.09	121/10	558271.06	4231010.55	0.09
121/11	558271.63	4231011.04	0.09	121/12	558314.95	4231040.99	0.09
121/13	558367.45	4231077.29	0.09	121/14	558368.75	4231078.01	0.09
121/15	558370.16	4231078.47	0.09	121/16	558371.63	4231078.64	0.09
121/17	558373.11	4231078.52	0.09	121/18	558374.54	4231078.12	0.09
121/19	558375.86	4231077.44	0.09	121/20	558377.03	4231076.53	0.09
121/21	558377.99	4231075.40	0.09	121/22	558403.64	4231038.76	0.09
121/23	558412.18	4231029.48	0.09	121/24	558437.72	4231001.71	0.09
121/25	558412.36	4230989.71	0.09	121/26	558340.28	4230953.59	0.09
121/27	558303.83	4230937.53	0.09	121/28	558303.41	4230937.38	0.09
121/29	558302.98	4230937.30	0.09	121/30	558302.53	4230937.29	0.09
121/31	558302.09	4230937.34	0.09	121/32	558301.67	4230937.46	0.09
121/33	558301.27	4230937.64	0.09	121/34	558300.90	4230937.88	0.09
121/35	558300.57	4230938.18	0.09	121/36	558299.00	4230939.82	0.09
121/37	558298.85	4230939.96	0.09	121/38	558298.68	4230940.07	0.09
121/39	558298.50	4230940.15	0.09	121/40	558298.30	4230940.21	0.09
121/41	558298.10	4230940.23	0.09	121/42	558297.90	4230940.23	0.09
121/43	558297.70	4230940.19	0.09	121/44	558297.51	4230940.12	0.09
121/45	558290.18	4230936.89	0.09	121/46	558286.27	4230940.31	0.09
121/47	558275.88	4230953.76	0.09	121/48	558275.05	4230954.83	0.09
121/49	558347.68	4230993.65	0.09				

Ada/Parsel	Noktalar	HesapAlan	Düzeltilme	Deng.Alan
121	1,2,3,4,5,6,7,8,9,10,11, 12,13,14,15,16,17,18,19, 20,21,22,23,24,25,26,27, 28,29,30,31,32,33,34,35, 36,37,38,39,40,41,42,43, 44,45,46,47,48	13481.00	+0.00	13481.00
121/1	1,2,3,4,5,6,7,8,9,10,11, 12,49,47,48	4089.90	+0.00	4089.90
121/2	49,12,13,14,15,16,17,18, 19,20,21,22,23	4368.50	+0.00	4368.50
121/3 (TEKNİK ALT YAPI)	47,49,23,24,25,26,27,28, 29,30,31,32,33,35, 36,37,38,39,40,41,42,43, 44,45,46	5022.60	+0.00	5022.60
	TOPLAM	13481.00	+0.00	13481.00
Tapu Alanı		13481.00		
Hesaplanan		13481.00		
Fark		0.00		
Yanılma		50.24		

121/3 NUMARALI TEKNİK ALTYAPI NİTELİĞİNDEKİ PARSELİN MİKTARI 1 NUMARALI DÜZENLEME DOP ORANINDAN KARŞILANMIŞTIR.



İLİ : İZMİR
İLÇESİ : BAYINDIR
MAHALLE : TURAN
PAFTA NO : L19D04D2-D3
ADA NO : 122
PARSEL NO : 1-2-3-4-5

ALAN DENGELEME HESABI

NoktaNo	Y	X	MK	NoktaNo	Y	X	MK
122/1	558406.62	4231261.80	0.09	122/2	558347.70	4231245.68	0.09
122/3	558346.78	4231245.54	0.09	122/4	558345.85	4231245.59	0.09
122/5	558344.96	4231245.84	0.09	122/6	558344.14	4231246.28	0.09
122/7	558343.42	4231246.88	0.09	122/8	558342.86	4231247.61	0.09
122/9	558342.46	4231248.45	0.09	122/10	558342.24	4231249.35	0.09
122/11	558336.53	4231292.05	0.09	122/12	558362.53	4231295.41	0.09
122/13	558360.38	4231310.82	0.09	122/14	558369.18	4231326.56	0.09
122/15	558371.04	4231325.67	0.09	122/16	558375.78	4231335.60	0.09
122/17	558385.71	4231330.87	0.09	122/18	558381.26	4231344.07	0.09
122/19	558379.11	4231350.45	0.09	122/20	558385.57	4231362.00	0.09
122/21	558392.28	4231384.16	0.09	122/22	558404.42	4231390.14	0.09
122/23	558397.94	4231402.90	0.09	122/24	558415.56	4231410.55	0.09
122/25	558438.42	4231422.61	0.09	122/26	558481.99	4231422.11	0.09
122/27	558533.83	4231424.72	0.09	122/28	558535.84	4231387.84	0.09
122/29	558543.89	4231375.10	0.09	122/30	558567.81	4231375.22	0.09
122/31	558605.92	4231375.42	0.09	122/32	558641.58	4231379.92	0.09
122/33	558663.93	4231386.94	0.09	122/34	558706.87	4231382.06	0.09
122/35	558693.60	4231380.10	0.09	122/36	558693.07	4231380.01	0.09
122/37	558692.54	4231379.90	0.09	122/38	558692.01	4231379.77	0.09
122/39	558691.50	4231379.63	0.09	122/40	558690.98	4231379.46	0.09
122/41	558690.47	4231379.28	0.09	122/42	558689.97	4231379.07	0.09
122/43	558689.48	4231378.85	0.09	122/44	558570.32	4231322.81	0.09
122/45	558487.84	4231284.01	0.09	122/46	558461.98	4231276.94	0.09
122/47	558380.97	4231320.94	0.09				

Ada/Parsel	Noktalar	HesapAlan	Düzeltilme	Deng.Alan
122	1,2,3,4,5,6,7,8,9,10,11, 12,13,14,15,16,17,18,19, 20,21,22,23,24,25,26,27, 28,29,30,31,32,33,34,35, 36,37,38,39,40,41,42,43, 44,45,46	29257.00	+0.00	29257.00
122/1	11,12,13,14,15,47,17,1, 2,3,4,5,6,7,8,9,10	3507.49	+0.00	3507.49
122/2	17,16,15,47	121.00	+0.00	121.00
122/3	1,17,18,19,20,21,22,46	5346.32	+0.00	5346.32
122/4	46,22,23,24,25,26,27,28, 29,44,45	16106.17	+0.00	16106.17
122/5 (PARK)	44,29,31,32,33,34,35,36, 37,38,39,40,41,42,43	4176.02	+0.00	4176.02
	TOPLAM	29257.00	+0.00	29257.00
Tapu Alanı		29257.00		
Hesaplanan		29257.00		
Fark		0.00		
Yanılma		91.19		

122/5 NUMARALI PARK NİTELİĞİNDEKİ PARSELİN MİKTARI 1 NUMARALI DÜZENLEME DOP ORANINDAN KARŞILANMIŞTIR.



İLİ : İZMİR
İLÇESİ : BAYINDIR
MAHALLE : TURAN
PAFTA NO : L19D04D2-D3
ADA NO : 123
PARSEL NO : 1-2-3-4-5-6-7-8-9-10-11

ALAN DENGELEME HESABI

NoktaNo	Y	X	MK	NoktaNo	Y	X	MK
123/1	558449.65	4231017.80	0.09	123/2	558442.03	4231019.18	0.09
123/3	558415.36	4231048.18	0.09	123/4	558409.44	4231056.63	0.09
123/5	558384.66	4231092.03	0.09	123/6	558381.80	4231095.66	0.09
123/7	558376.36	4231102.59	0.09	123/8	558362.35	4231122.84	0.09
123/9	558361.43	4231124.27	0.09	123/10	558360.58	4231125.74	0.09
123/11	558359.83	4231127.27	0.09	123/12	558359.16	4231128.83	0.09
123/13	558358.58	4231130.43	0.09	123/14	558358.10	4231132.07	0.09
123/15	558357.71	4231133.72	0.09	123/16	558357.42	4231135.40	0.09
123/17	558355.38	4231151.21	0.09	123/18	558345.84	4231222.44	0.09
123/19	558345.78	4231223.87	0.09	123/20	558345.98	4231225.29	0.09
123/21	558346.42	4231226.66	0.09	123/22	558347.10	4231227.92	0.09
123/23	558348.00	4231229.03	0.09	123/24	558349.08	4231229.98	0.09
123/25	558350.31	4231230.71	0.09	123/26	558351.66	4231231.21	0.09
123/27	558451.40	4231258.49	0.09	123/28	558493.05	4231269.89	0.09
123/29	558541.92	4231292.88	0.09	123/30	558639.43	4231338.74	0.09
123/31	558694.67	4231364.72	0.09	123/32	558694.96	4231364.85	0.09
123/33	558695.26	4231364.97	0.09	123/34	558695.55	4231365.08	0.09
123/35	558695.86	4231365.17	0.09	123/36	558696.16	4231365.26	0.09
123/37	558696.47	4231365.33	0.09	123/38	558696.78	4231365.40	0.09
123/39	558697.10	4231365.45	0.09	123/40	558742.97	4231372.23	0.09
123/41	558744.63	4231372.47	0.09	123/42	558744.92	4231372.51	0.09
123/43	558745.21	4231372.53	0.09	123/44	558745.50	4231372.54	0.09
123/45	558745.79	4231372.54	0.09	123/46	558746.08	4231372.53	0.09
123/47	558746.37	4231372.50	0.09	123/48	558746.65	4231372.47	0.09
123/49	558746.94	4231372.42	0.09	123/50	558840.90	4231354.00	0.09
123/51	558856.19	4231346.67	0.09	123/52	558862.26	4231338.97	0.09
123/53	558870.64	4231328.34	0.09	123/55	558908.34	4231250.48	0.09
123/56	558820.07	4231205.94	0.09	123/57	558729.05	4231160.02	0.09
123/59	558545.54	4231066.29	0.09	123/61	558500.10	4231155.78	0.09
123/62	558501.95	4231156.85	0.09	123/63	558589.42	4231201.21	0.09
123/64	558684.36	4231249.15	0.09	123/65	558775.27	4231295.07	0.09
123/66	558780.57	4231297.73	0.09	123/67	558780.50	4231297.87	0.09
123/68	558684.48	4231249.21	0.09	125/157	558521.64	4231113.36	0.09

Ada/Parsel	Noktalar	HesapAlan	Düzeltilme	Deng.Alan
123	1,2,3,4,5,6,7,8,9,10,11, 12,13,14,15,16,17,18,19, 20,21,22,23,24,25,26,27, 28,29,30,31,32,33,34,35, 36,37,38,39,40,41,42,43, 44,45,46,47,48,49,50,51, 52,53,55,56,57,59	105580.95	0.00	105580.95
123/1	6,7,8,9,10,11,12,13,14, 15,16,17,18,19,20,21,22, 23,24,25,26,27,62,61	16268.54	0.00	16268.54
123/2	62,61,27,28,29,63	10332.13	+0.00	10332.13
123/3	63,29,30,68,64	10894.16	+0.00	10894.16
123/4	68,30,31,32,33,34,35,36, 37,38,39,40,67,66,65	10308.35	+0.00	10308.35
123/5 (MESLEKİ TEKNİK ÖĞRT. ALANI)	67,40,41,42,43,44,45,46, 47,48,49,50,51,52	4434.89	+0.00	4434.89
123/6	65,66,67,52,53,55,56	10092.94	+0.00	10092.94
123/7	65,56,57,64,68	10162.45	+0.00	10162.45
123/8	64,57,63	10604.25	+0.00	10604.25
123/9	63,62,61,125/157,59	10056.91	+0.00	10056.91
123/10	59,125/157,4,3,2,1	6301.85	+0.00	6301.85
123/11	4,125/157,61,6,5	6124.49	+0.00	6124.49
	TOPLAM	105580.95	0.00	105580.95
Tapu Alanı		105580.95		
Hesaplanan		105580.95		
Fark		-0.00		
Yanılma		205.67		

123/5 NUMARALI MELEKİ TEKNİK ÖĞRETİM ALANI NİTELİĞİNDEKİ PARSELİN MİKTARI 1 NUMARALI DÜZENLEME DOP ORANINDAN KARŞILANMIŞTIR.



İLİ : İZMİR
İLÇESİ : BAYINDIR
MAHALLE : TURAN
PAFTA NO : L19D04D2-D3
ADA NO : 124
PARSEL NO : 1-2-3-4-5-6-7

ALAN DENGELEME HESABI

NoktaNo	Y	X	MK	NoktaNo	Y	X	MK
124/1	558749.00	4231387.30	0.09	124/2	558765.13	4231482.45	0.09
124/3	558787.68	4231479.36	0.09	124/4	558804.40	4231476.33	0.09
124/5	558815.30	4231474.75	0.09	124/6	558844.64	4231469.55	0.09
124/7	558862.10	4231465.48	0.09	124/8	558864.46	4231464.64	0.09
124/9	558906.95	4231449.52	0.09	124/10	558908.78	4231448.88	0.09
124/11	559026.05	4231423.38	0.09	124/12	559058.28	4231440.21	0.09
124/13	559095.40	4231480.41	0.09	124/14	559087.62	4231494.99	0.09
124/15	559113.76	4231507.36	0.09	124/16	559132.84	4231516.39	0.09
124/17	559144.11	4231493.88	0.09	124/18	559175.65	4231509.25	0.09
124/19	559114.08	4231529.70	0.09	124/20	559240.58	4231523.49	0.09
124/21	559246.82	4231526.66	0.09	124/22	559288.69	4231444.18	0.09
124/23	559271.81	4231435.63	0.09	124/24	559199.56	4231399.01	0.09
124/25	559193.32	4231395.85	0.09	124/26	559154.96	4231376.41	0.09
124/27	559107.54	4231352.38	0.09	124/28	559103.91	4231350.53	0.09
124/29	559013.48	4231303.73	0.09	124/30	558929.80	4231261.30	0.09
124/31	558923.00	4231263.42	0.09	124/32	558883.20	4231336.63	0.09
124/33	558875.40	4231346.52	0.09	124/34	558865.81	4231358.69	0.09
124/35	558849.57	4231366.48	0.09	124/36	558845.68	4231368.34	0.09
124/38	559145.39	4231519.81	0.09	124/39	559137.88	4231520.72	0.09
124/40	559117.67	4231528.08	0.09	124/41	559100.37	4231535.87	0.09
124/42	559078.15	4231544.60	0.09	124/43	559133.21	4231594.22	0.09
124/44	559178.60	4231630.54	0.09	124/45	559185.98	4231628.85	0.09
124/46	559187.21	4231626.70	0.09	124/47	559194.99	4231605.66	0.09
124/48	559199.68	4231597.66	0.09	124/49	559203.79	4231594.20	0.09
124/50	559205.30	4231592.47	0.09	124/51	559237.11	4231554.70	0.09
124/52	559197.51	4231501.63	0.09				

Ada/Parsel	Noktalar	HesapAlan	Düzeltilme	Deng.Alan
124	1,2,3,4,5,6,7,8,9,10,11, 12,13,14,15,16,17,18,38, 39,40,19,41,42,43,44,45, 46,47,48,49,50,51,52,20, 21,22,23,24,25,26,27,28, 29,30,31,32,33,34,35,36	74110.77	+0.00	74110.77
124/1	1,2,3,4,5,6,7,8,35,36	10000.32	+0.00	10000.32
124/2	35,8,9,10,11,33,34	10366.18	+0.00	10366.18
124/3	30,31,32,33,29	10083.91	+0.00	10083.91
124/4	29,11,12,28	10200.66	+0.00	10200.66
124/5	28,12,13,14,15,16,17,25, 26,27	12335.85	+0.00	12335.85
124/6	25,17,18,52,20,21,22,23, 24	10596.11	+0.00	10596.11
124/7 (ZEYTİNLİK)	51,52,18,38,39,40,19,41, 42,43,44,45,46,47,48,49, 50	10527.75	+0.00	10527.75
	TOPLAM	74110.77	+0.00	74110.77
Tapu Alanı		74110.77		
Hesaplanan		74110.77		
Fark		0.00		
Yanılma		158.47		

124/7 NUMARALI ZEYTİNLİK NİTELİĞİNDEKİ PARSELİN MİKTARI 1 NUMARALI
DÜZENLEME DOP ORANINDAN KARŞILANMIŞTIR.



İLİ : İZMİR
İLÇESİ : BAYINDIR
MAHALLE : TURAN
PAFTA NO : L19D04D2-04C1-C2
ADA NO : 125
PARSEL NO : 1-2-3-4-5-6-7-8-9-10-11-12-13-14

ALAN DENGEMELESİ HESABI

NoktaNo	Y	X	MK	NoktaNo	Y	X	MK
125/1	559294.93	4231447.35	0.09	125/2	559247.07	4231541.62	0.09
125/3	559226.91	4231581.34	0.09	125/4	559264.26	4231598.01	0.09
125/5	559310.40	4231615.10	0.09	125/6	559318.93	4231598.17	0.09
125/7	559355.69	4231617.21	0.09	125/8	559387.20	4231639.06	0.09
125/9	559393.40	4231642.90	0.09	125/10	559404.92	4231650.02	0.09
125/11	559450.42	4231675.22	0.09	125/12	559459.58	4231683.09	0.09
125/13	559471.51	4231693.33	0.09	125/14	559515.72	4231732.03	0.09
125/15	559524.28	4231721.72	0.09	125/16	559584.27	4231773.30	0.09
125/17	559592.35	4231765.65	0.09	125/18	559659.15	4231834.69	0.09
125/19	559662.38	4231838.02	0.09	125/20	559659.39	4231841.41	0.09
125/21	559662.90	4231845.25	0.09	125/22	559721.42	4231916.58	0.09
125/23	559696.76	4231936.19	0.09	125/24	559748.98	4231996.46	0.09
125/25	559750.84	4231994.91	0.09	125/26	559755.04	4231999.44	0.09
125/27	559806.30	4232054.66	0.09	125/28	559835.57	4232074.52	0.09
125/29	559888.77	4232123.13	0.09	125/30	559934.67	4232183.51	0.09
125/31	559923.15	4232196.61	0.09	125/32	559945.52	4232233.84	0.09
125/33	559948.10	4232238.23	0.09	125/34	559955.21	4232251.05	0.09
125/35	559961.23	4232260.90	0.09	125/36	559966.47	4232268.43	0.09
125/37	559976.80	4232284.47	0.09	125/38	559973.31	4232288.04	0.09
125/39	560012.26	4232333.38	0.09	125/40	560061.17	4232368.51	0.09
125/41	560081.60	4232358.09	0.09	125/42	560122.67	4232414.95	0.09
125/43	560126.54	4232422.75	0.09	125/44	560122.48	4232428.41	0.09
125/45	560139.37	4232442.02	0.09	125/46	560164.68	4232479.21	0.09
125/47	560219.62	4232446.13	0.09	125/48	560220.40	4232445.57	0.09
125/49	560221.09	4232444.90	0.09	125/50	560221.65	4232444.12	0.09
125/51	560222.09	4232443.27	0.09	125/52	560222.38	4232442.35	0.09
125/53	560222.53	4232441.41	0.09	125/54	560222.53	4232440.45	0.09
125/55	560222.37	4232439.50	0.09	125/56	560222.24	4232439.13	0.09
125/57	560222.11	4232438.77	0.09	125/58	560221.98	4232438.45	0.09
125/59	560221.88	4232438.18	0.09	125/60	560221.08	4232436.67	0.09
125/61	560197.23	4232391.23	0.09	125/62	560194.99	4232386.95	0.09
125/63	560191.21	4232379.94	0.09	125/64	560143.97	4232292.94	0.09
125/65	560135.38	4232277.12	0.09	125/66	560134.42	4232275.36	0.09
125/67	560132.99	4232272.73	0.09	125/68	560128.31	4232264.10	0.09
125/69	560127.53	4232262.66	0.09	125/70	560126.85	4232261.43	0.09
125/71	560124.99	4232258.49	0.09	125/72	560124.12	4232257.20	0.09
125/73	560120.57	4232252.59	0.09	125/74	560113.19	4232243.00	0.09
125/75	560108.31	4232236.66	0.09	125/76	560101.01	4232227.17	0.09
125/77	560096.38	4232221.16	0.09	125/78	560092.94	4232216.81	0.09
125/79	560086.18	4232208.54	0.09	125/80	560073.85	4232193.43	0.09
125/81	560030.09	4232224.25	0.09	125/82	559976.21	4232149.84	0.09
125/83	560013.55	4232119.58	0.09	125/84	560005.24	4232109.38	0.09
125/85	559991.34	4232092.32	0.09	125/86	559981.86	4232080.70	0.09
125/87	559967.34	4232062.87	0.09	125/88	559941.44	4232031.08	0.09
125/89	559901.64	4231982.24	0.09	125/90	559899.12	4231979.21	0.09
125/91	559893.38	4231972.29	0.09	125/92	559876.10	4231951.58	0.09
125/93	559857.52	4231929.31	0.09	125/94	559846.06	4231915.58	0.09
125/95	559845.34	4231914.72	0.09	125/96	559833.81	4231900.90	0.09
125/97	559828.04	4231893.99	0.09	125/98	559819.71	4231884.01	0.09
125/99	559811.38	4231874.03	0.09	125/100	559804.35	4231865.61	0.09
125/101	559796.18	4231855.74	0.09	125/102	559795.44	4231854.81	0.09
125/103	559793.53	4231852.35	0.09	125/104	559770.83	4231822.87	0.09
125/105	559762.89	4231812.58	0.09	125/106	559754.35	4231801.48	0.09
125/107	559753.74	4231800.89	0.09	125/108	559747.64	4231792.77	0.09
125/109	559743.98	4231788.02	0.09	125/110	559739.71	4231782.48	0.09
125/111	559735.35	4231776.82	0.09	125/112	559732.16	4231772.69	0.09
125/113	559731.17	4231771.45	0.09	125/114	559729.61	4231769.51	0.09
125/115	559728.26	4231767.86	0.09	125/116	559726.95	4231766.27	0.09
125/117	559724.30	4231763.04	0.09	125/118	559696.41	4231729.05	0.09
125/119	559677.38	4231705.85	0.09	125/120	559667.82	4231694.20	0.09
125/121	559634.89	4231654.05	0.09	125/122	559607.86	4231621.10	0.09
125/123	559588.93	4231598.10	0.09	125/124	559588.48	4231597.58	0.09
125/125	559588.01	4231597.09	0.09	125/126	559587.52	4231596.62	0.09
125/127	559586.99	4231596.18	0.09	125/128	559586.45	4231595.77	0.09
125/129	559585.89	4231595.39	0.09	125/130	559585.31	4231595.03	0.09
125/131	559584.71	4231594.71	0.09	125/132	559573.99	4231589.24	0.09
125/133	559583.50	4231578.78	0.09	125/134	559534.80	4231569.23	0.09
125/135	559520.49	4231561.92	0.09	125/136	559489.38	4231546.03	0.09
125/137	559462.66	4231532.39	0.09	125/138	559451.73	4231526.85	0.09
125/139	559398.47	4231499.82	0.09	125/140	559374.58	4231487.71	0.09
125/141	559359.22	4231479.93	0.09	125/142	559339.50	4231469.99	0.09
125/143	559327.11	4231463.66	0.09	125/144	560064.88	4232363.04	0.09
125/145	560066.88	4232363.04	0.09	125/146	560066.88	4232361.04	0.09
125/147	560064.88	4232361.04	0.09	125/148	560021.59	4232129.44	0.09
125/149	559996.75	4232142.97	0.09	125/150	560017.33	4232201.96	0.09
125/151	560158.45	4232467.68	0.09	125/152	560159.48	4232469.59	0.09

Ada/Parsel	Noktalar	HesapAlan	Düzeltilme	Deng Alan
125	1,2,3,4,5,6,7,8,9,10,11,12,13,14,15,16,17,18,19,20,21,22,23,24,25,26,27,28,29,30,31,32,33,34,35,36,37,38,39,40,41,42,43,44,45,151,152,46,47,48,49,50,51,52,53,54,55,56,57,58,59,60,61,62,63,64,65,66,67,68,69,70,71,72,73,74,75,76,77,78,79,80,148,83,84,85,86,87,88,89,90,91,92,93,94,95,96,97,98,99,100,101,102,103,104,105,106,107,108,109,110,111,112,113,114,115,116,117,118,119,120,121,122,123,124,125,126,127,128,129,130,131,132,133,134,135,136,137,138,139,140,141,142,143	157730.82	0.00	157730.82
125/1	1,2,3,4,5,6,140,141,142,143	13175.29	+0.00	13175.29
125/2	140,6,7,8,9,138,139	10870.48	+0.00	10870.48
125/3	138,9,10,11,12,135,136,137	10188.00	+0.00	10188.00
125/4	135,12,13,14,15,122,123,124,125,126,127,128,129,130,131,132,133,134	12944.49	+0.00	12944.49
125/5	122,15,16,17,120,121	10598.78	+0.00	10598.78
125/6	120,17,18,19,113,114,115,116,117,118,119	10000.00	+0.00	10000.00
125/7	113,112,111,110,109,108,107,106,105,104,103,102,101,22,21,20,19	10000.00	+0.00	10000.00
125/8	22,23,24,25,94,95,96,97,98,99,100,101	10000.00	+0.00	10000.00
125/9	94,25,27,90,91,92,93	10000.00	+0.00	10000.00
125/10	90,27,28,29,30,82,83,84,85,86,87,88,89	18917.91	+0.00	18917.91
125/11	31,30,82,81,80,78,77,73,72,71,70,68,63,61,60,59,58,57,56,55,54,53,52,51,50,49,48,47,46,151,45,44,43,42,41,40,39,38,37,36,35,34,33,32,145,146,147,144	36282.44	+0.00	36282.44
125/12	144,145,146,147	4.00	+0.00	4.00
125/13 (PARK)	148,83,82,81,80,150,149	1846.31	+0.00	1846.31
125/14 (ZEYTİNLİK)	148,149,150,80	2903.12	+0.00	2903.12
	TOPLAM	157730.82	0.00	157730.82
Tapu Alanı	157730.82			
Hesaplanan	157730.82			
Fark	-0.00			
Yanılma	283.90			

125/13 (PARK) 125/14 (ZEYTİNLİK) NUMARALI NİTELİĞİNDEKİ PARSELLERİN MİKTARI 1 NUMARALI DÜZENLEME DOP ORANINDAN KARŞILANMIŞTIR.



İLİ : İZMİR
İLÇESİ : BAYINDIR
MAHALLE : TURAN
PAFTA NO : L19D04D3-04C1-C2
ADA NO : 126
PARSEL NO : 1-2-3-4-5-6-7-8-9-10-11-12-13-14

ALAN DENGELEME HESABI

NoktaNo	Y	X	MK	NoktaNo	Y	X	MK
126/1	558478.87	4230979.57	0.09	126/2	558562.76	4231020.49	0.09
126/3	558570.34	4231024.26	0.09	126/4	558583.98	4231031.03	0.09
126/5	558632.22	4230943.41	0.09	126/6	558550.33	4230899.44	0.09
126/7	558536.40	4230902.31	0.09	126/8	558525.97	4230915.72	0.09
126/9	558630.87	4231054.33	0.09	126/10	558677.77	4231077.96	0.09
126/11	558723.98	4230993.75	0.09	126/12	558781.63	4231130.29	0.09
126/13	558822.19	4231051.02	0.09	126/14	558809.54	4231144.35	0.09
126	558866.22	4231174.08	0.09	126/16	558885.72	4231183.92	0.09
126	558924.04	4231107.29	0.09	126/18	559045.44	4231264.51	0.09
126/19	559080.61	4231194.74	0.09	126/20	558556.50	4230876.50	0.09
126/21	558558.64	4230886.88	0.09	126/22	558602.47	4230910.39	0.09
126/23	558660.71	4230835.57	0.09	126/24	558663.05	4230943.17	0.09
126/25	558684.13	4230905.35	0.09	126/26	558688.76	4230902.31	0.09
126/27	558696.75	4230870.89	0.09	126/28	558695.00	4230869.10	0.09
126/29	558678.29	4230851.97	0.09	126/30	558669.47	4230963.35	0.09
126/31	558866.46	4230968.65	0.09	126/32	558828.82	4231037.49	0.09
126/33	559040.42	4231155.23	0.09	126/34	559047.08	4231142.06	0.09
126/35	559067.75	4231101.20	0.09	126/36	559053.40	4231086.69	0.09
126/37	559027.82	4231062.80	0.09	126/38	558990.50	4231049.16	0.09
126/39	558977.85	4231037.61	0.09	126/40	558981.54	4231020.56	0.09
126/41	558949.26	4230993.22	0.09	126/42	558939.67	4230986.76	0.09
126/43	558924.46	4230979.10	0.09	126/44	558901.29	4230968.85	0.09
126/45	559146.78	4231315.05	0.09	126/46	559227.53	4231357.47	0.09
126/47	559286.59	4231388.84	0.09	126/48	559350.30	4231422.16	0.09
126/49	559441.91	4231466.95	0.09	126/50	559536.83	4231515.54	0.09
126/51	559442.05	4231431.07	0.09	126/52	559430.59	4231413.42	0.09
126/53	559408.40	4231418.11	0.09	126/54	559388.98	4231422.57	0.09
126/55	559384.58	4231419.23	0.09	126/56	559379.43	4231414.15	0.09
126/57	559354.75	4231385.51	0.09	126/58	559311.96	4231351.92	0.09
126/59	559282.42	4231305.41	0.09	126/60	559263.15	4231307.00	0.09
126/61	559256.10	4231311.89	0.09	126/62	559255.01	4231310.62	0.09
126/63	559247.24	4231301.57	0.09	126/64	559221.72	4231271.81	0.09
126/65	559214.34	4231264.50	0.09	126/66	559207.94	4231257.17	0.09
126/67	559199.98	4231246.98	0.09	126/68	559190.88	4231234.34	0.09
126/69	559181.88	4231222.82	0.09	126/70	559166.26	4231205.78	0.09
126/71	559149.63	4231186.33	0.09	126/72	559127.12	4231155.59	0.09
126/73	559116.90	4231143.19	0.09	126/75	559110.74	4231135.73	0.09
126/76	559105.67	4231130.84	0.09	126/77	559090.26	4231120.68	0.09
126/78	559081.02	4231114.62	0.09	126/79	558858.52	4230961.45	0.09
126/	558852.49	4230960.57	0.09	126/81	558844.03	4230955.70	0.09
126,	558842.68	4230954.92	0.09	126/83	558818.83	4230926.25	0.09
126/84	558771.89	4230911.92	0.09	126/85	558746.17	4230894.92	0.09
126/86	558707.37	4230876.73	0.09	126/87	558697.10	4230871.26	0.09
126/88	558696.07	4230870.20	0.09	126/89	558696.97	4230909.99	0.09
126/90	558691.97	4230914.91	0.09	126/91	558688.14	4230911.31	0.09
126/92	558668.69	4230946.64	0.09	126/93	558731.25	4230980.60	0.09
126/94	559093.84	4231168.83	0.09	126/96	558832.02	4230966.62	0.09
126/97	558792.23	4230965.34	0.09	126/98	558774.08	4230966.94	0.09
126/99	558751.80	4230940.19	0.09	126/100	558718.69	4230930.32	0.09
126/101	558773.38	4230912.38	0.09	126/102	559332.68	4231412.87	0.09
126/103	558651.63	4230827.10	0.09	126/104	558616.67	4230799.20	0.09
126/105	558988.02	4231026.47	0.09	126/106	559000.59	4231037.94	0.09

Ada/Parsel	Noktalar	HesapAlan	Düzeltilme	Deng.Alan
126	6,7,8,1,2,3,4,9,10,12,14,15,16,18,45,46,47,102,48,49,50,51,52,53,54,55,56,57,58,59,60,61,62,63,64,65,66,67,68,69,70,71,72,73,75,76,77,78,35,36,37,106,105,40,41,42,43,44,30,79,80,81,82,83,84,85,86,87,27,88,28,29,23,103,104,20,21,22,24,25,26,89,90,91,92,93,32,33,34,94,19,17,13,11,5	137486.68	+0.00	137486.68
126/1	1,2,3,4,5,6,7,8	11163.26	0.00	11163.26
126/2	4,9,10,11,5	10259.60	0.00	10259.60
126/3	10,12,13,11	10636.50	0.00	10636.50
126/4	13,12,14,15,16,17	10188.20	0.00	10188.20
126/5	17,16,18,19	14663.67	-0.00	14663.67
126/6	30,31,32,33,34,35,36,37,106,38,39,105,40,41,42,43,44	20248.47	-0.00	20248.47
126/7	105,39,38,106	257.42	+0.00	257.42
126/8	23,22,24,25,26,27,28,29	5318.05	0.00	5318.05
126/9	20,21,22,23,103,104	5726.92	0.00	5726.92
126/10	89,90,91,92,93,32,31,30	9119.30	0.00	9119.30
(TEKNİK ALT YAPI)	79,80,81,96,97,98,99,100			
126/11	26,89,100,99,98,97,96	6317.71	0.00	6317.71
(ZEYTİNLİK)	81,82,83,101,84,85,86,87,27			
126/12(TIR PARKI)	34,94,75,76,77,78,35	2195.26	0.00	2195.26
126/13	75,94,19,18,45,46,62,63	20205.95	-0.00	20205.95
(TEKNİK ALT YAPI)	64,65,66,67,68,69,70,71,72,73			
126/14 (PARK)	62,46,47,102,48,49,50,51,52,53,54,55,56,57,58,59,60,61	11186.37	0.00	11186.37
	TOPLAM	137486.68	+0.00	137486.68
Tapu Alanı		137486.68		
Hesaplanan		137486.68		
Fark		0.00		
Yanılma		253.53		

126/10 (TEKNİK ALT YAPI) 126/11 (ZEYTİNLİK) 126/12 (TIR PARKI) 126/13 (TEKNİK ALT YAPI) 126/14 NUMARALI (PARK) NİTELİĞİNDEKİ PARSELLERİN MİKTARI 1 NUMARALI DÜZENLEME DOP ORANINDAN KARŞILANMIŞTIR.



İLİ : İZMİR
İLÇESİ : BAYINDIR
MAHALLE : TURAN
PAFTA NO : L19D04D3
ADA NO : 127
PARSEL NO : 1-2-3-4-5

ALAN DENGELEME HESABI

NoktaNo	Y	X	MK	NoktaNo	Y	X	MK
127/1	558449.63	4230857.01	0.09	127/2	558515.08	4230905.29	0.09
127/3	558552.92	4230856.68	0.09	127/4	558493.96	4230810.75	0.09
127/5	558595.23	4230802.31	0.09	127/6	558595.42	4230802.05	0.09
127/7	558595.58	4230801.77	0.09	127/8	558595.71	4230801.47	0.09
127/9	558595.81	4230801.16	0.09	127/10	558595.88	4230800.84	0.09
127/11	558595.92	4230800.52	0.09	127/12	558595.93	4230800.20	0.09
127/13	558595.91	4230799.87	0.09	127/14	558595.42	4230795.96	0.09
127/15	558595.37	4230795.68	0.09	127/16	558595.29	4230795.41	0.09
127/17	558595.19	4230795.14	0.09	127/18	558595.06	4230794.89	0.09
127/19	558594.91	4230794.65	0.09	127/20	558594.74	4230794.43	0.09
127/21	558594.54	4230794.22	0.09	127/22	558594.32	4230794.03	0.09
127/23	558564.82	4230771.05	0.09	127/24	558557.42	4230764.53	0.09
127/25	558547.36	4230769.88	0.09	127/26	558506.63	4230797.53	0.09
127/27	558408.65	4230818.54	0.09	127/28	558373.39	4230856.04	0.09
127/29	558342.79	4230888.63	0.09	127/30	558348.57	4230893.23	0.09
127/31	558348.72	4230893.38	0.09	127/32	558348.83	4230893.55	0.09
127/33	558348.90	4230893.74	0.09	127/34	558348.92	4230893.94	0.09
127/35	558348.91	4230894.14	0.09	127/36	558348.85	4230894.34	0.09
127/37	558348.75	4230894.52	0.09	127/38	558348.61	4230894.67	0.09
127/39	558344.14	4230898.64	0.09	127/40	558380.02	4230927.21	0.09
127/41	558465.26	4230971.71	0.09	127/42	558469.14	4230967.49	0.09
127/43	558488.64	4230941.05	0.09	127/44	558506.72	4230719.90	0.09
127/45	558482.89	4230745.62	0.09	127/46	558430.74	4230798.60	0.09
127/47	558428.09	4230800.81	0.09	127/48	558443.64	4230839.72	0.09

Ada/Parsel	Noktalar	HesapAlan	Düzelme	Deng.Alan
127	27,28,29,30,31,32,33,34, 35,36,37,38,39,40,41,42, 43,2,3,5,6,7,8,9,10,11, 12,13,14,15,16,17,18,19, 20,21,22,23,24,44,45,46, 47,48,1	30401.49	0.00	30401.49
127/1	29,30,31,32,33,34,35,36, 37,38,39,40,41,42,43,28	6984.07	+0.00	6984.07
127/2	28,43,2,1,27	6440.28	+0.00	6440.28
127/3	1,2,3,4	4885.65	+0.00	4885.65
127/4	4,3,5,6,7,8,9,10,11,12, 13,14,15,16,17,18,19,20, 21,22,23,24,25,26	4938.54	+0.00	4938.54
127/5 (ZEYTLİK)	24,44,45,46,47,48,1,4, 26,25	7152.95	0.00	7152.95
	TOPLAM	30401.49	0.00	30401.49
Tapu Alanı		30401.49		
Hesaplanan		30401.49		
Fark		-0.00		
Yanılma		92.90		

127/5 NUMARALI (ZEYTLİK) NİTELİĞİNDEKİ PARSELİN MİKTARI 1 NUMARALI DÜZENLEME DOP ORANINDAN KARŞILANMIŞTIR.



İLİ : İZMİR
İLÇESİ : BAYINDIR
MAHALLE : TURAN
PAFTA NO : L19D04D3
ADA NO : 128
PARSEL NO : 1

ALAN DENGELEME HESABI

NoktaNo	Y	X	MK	NoktaNo	Y	X	MK
128/1	558529.90	4230695.50	0.09	128/2	558584.58	4230745.72	0.09
128/3	558639.16	4230717.79	0.09	128/4	558578.75	4230648.09	0.09
128/5	558573.02	4230653.63	0.09				

Ada/Parsel	Noktalar	HesapAlan	Düzeltilme	Deng.Alan
128/1	1,2,3,4,5	5269.00	+0.00	5269.00
	TOPLAM	5269.00	+0.00	5269.00
Tapu Alanı		5269.00		
Hesaplanan		5269.00		
Fark		0.00		
Yanılma		25.61		

128/1 NUMARALI İDARİ VE SOSYAL TESİS ALANI NİTELİĞİNDEKİ PARSELİN MİKTARI 1 NUMARALI DÜZENLEME DOP ORANINDAN KARŞILANMIŞTIR.



İLİ : İZMİR
İLÇESİ : BAYINDIR
MAHALLE : TURAN
PAFTA NO : L19D04C1
ADA NO : 129
PARSEL NO : 1

ALAN Dengeleme Hesabı

NoktaNo	Y	X	MK	NoktaNo	Y	X	MK
129/1	559649.24	4231563.31	0.09	129/2	559617.52	4231558.77	0.09
129/3	559625.35	4231565.60	0.09	129/4	559644.59	4231589.62	0.09
129/5	559660.88	4231609.50	0.09	129/6	559744.12	4231711.09	0.09
129/7	559871.09	4231865.68	0.09	129/8	559892.18	4231892.23	0.09
129/9	559954.74	4231967.32	0.09	129/10	559981.05	4232000.77	0.09
129/11	560033.04	4232063.75	0.09	129/12	560050.71	4232084.02	0.09
129/13	560062.50	4232078.88	0.09	129/14	560052.44	4232029.78	0.09
129/15	560044.85	4232001.24	0.09	129/16	560039.13	4231979.77	0.09
129/17	559982.95	4231937.76	0.09	129/18	559961.97	4231936.45	0.09
129/19	559903.32	4231881.87	0.09	129/20	559884.89	4231866.42	0.09
129/21	559813.19	4231758.00	0.09	129/22	559806.96	4231742.46	0.09
129/23	559794.51	4231733.92	0.09	129/24	559791.46	4231704.93	0.09
129/25	559775.39	4231682.61	0.09	129/26	559760.80	4231670.53	0.09
129/27	559757.80	4231665.37	0.09	129/28	559745.55	4231645.84	0.09
129/29	559726.71	4231629.22	0.09	129/30	559720.09	4231623.25	0.09
129/31	559718.83	4231621.90	0.09	129/32	559681.35	4231581.04	0.09
129/33	559663.29	4231567.66	0.09	129/34	559661.19	4231567.01	0.09

Ada/Parsel	Noktalar	HesapAlan	Düzeltilme	Deng.Alan
129/1	1,2,3,4,5,6,7,8,9,10,11, 12,13,14,15,16,17,18,19, 20,21,22,23,24,25,26,27, 28,29,30,31,32,33,34	20447.00	0.00	20447.00
	TOPLAM	20447.00	0.00	20447.00
Tapu Alanı		20447.00		
Hesaplanan		20447.00		
Fark		-0.00		
Yanılma		71.14		

129/1 NUMARALI PARK ALANI NİTELİĞİNDEKİ PARSELİN MİKTARI 1 NUMARALI DÜZENLEME DOP ORANINDAN KARŞILANMIŞTIR.



İLİ : İZMİR
İLÇESİ : BAYINDIR
MAHALLE : TURAN
PAFTA NO : L19D04C1
ADA NO : 130
PARSEL NO : 1

ALAN DENGELEME HESABI

NoktaNo	Y	X	MK	NoktaNo	Y	X	MK
1030109	560227.99	4232351.34	0.09	1030110	560225.99	4232351.34	0.09
1030111	560225.99	4232349.34	0.09	1030112	560227.99	4232349.34	0.09

Ada/Parsel	Noktalar	HesapAlan	Düzeltilme	Deng.Alan
130/1	1030109,1030112,1030111, 1030110	4.00	+0.00	4.00
	TOPLAM	4.00	+0.00	4.00
Tapu Alanı		4.00		
Hesaplanan		4.00		
Fark		-0.00		
Yanılma		0.20		



İL : İZMİR
İLÇESİ : BAYINDIR
MAHALLE : TURAN
PAFTA NO : L19D04C1-C20-04B3
ADA NO : 131
PARSEL NO : 1-2-3

ALAN DENGELEME HESABI

NoktaNo	Y	X	MK	NoktaNo	Y	X	MK
131/1	560198.45	4232528.92	0.09	131/3	560211.31	4232559.35	0.09
131/4	560214.66	4232564.81	0.09	131/5	560224.16	4232577.99	0.09
131/6	560239.75	4232606.17	0.09	131/7	560259.40	4232648.44	0.09
131/8	560272.90	4232677.67	0.09	131/9	560285.79	4232694.26	0.09
131/10	560288.61	4232696.85	0.09	131/11	560295.50	4232703.18	0.09
131/12	560302.78	4232709.37	0.09	131/13	560304.98	4232710.49	0.09
131/14	560307.48	4232705.60	0.09	131/15	560307.64	4232705.36	0.09
131/16	560307.85	4232705.14	0.09	131/17	560308.09	4232704.97	0.09
131/18	560308.36	4232704.86	0.09	131/19	560308.65	4232704.79	0.09
131/20	560308.95	4232704.79	0.09	131/21	560309.24	4232704.84	0.09
131/22	560309.51	4232704.95	0.09	131/23	560311.75	4232706.10	0.09
131/24	560311.96	4232706.17	0.09	131/25	560312.18	4232706.20	0.09
131/26	560312.40	4232706.17	0.09	131/27	560312.61	4232706.09	0.09
131/28	560312.80	4232705.97	0.09	131/29	560312.95	4232705.80	0.09
131/30	560313.05	4232705.61	0.09	131/31	560313.11	4232705.39	0.09
131/32	560314.29	4232697.04	0.09	131/33	560316.58	4232680.77	0.09
131/34	560323.09	4232621.91	0.09	131/35	560259.37	4232492.24	0.09
131/36	560239.93	4232503.95	0.09	131/37	560201.45	4232527.11	0.09
131/38	560218.80	4232464.14	0.09	131/39	560201.84	4232474.35	0.09
131/40	560172.82	4232491.82	0.09	131/41	560171.83	4232492.47	0.09
131/42	560179.88	4232507.39	0.09	131/43	560187.08	4232519.46	0.09
131/44	560175.53	4232509.86	0.09	131/45	560190.93	4232535.69	0.09
131/46	560210.50	4232567.58	0.09	131/47	560213.12	4232541.11	0.09

Ada/Parsel	Noktalar	HesapAlan	Düzeltilme	Deng.Alan
131	35,36,38,39,40,41,42,43, 44,45,46,3,4,5,6,7,8,9, 10,11,12,13,14,15,16,17, 18,19,20,21,22,23,24,25, 26,27,28,29,30,31,32,33, 34	15743.26	+0.00	15743.26
131/1 (TIR PARKI)	36,38,39,40,41,42,43,1, 37	2409.82	+0.00	2409.82
131/2 (ZEYTİNLİK)	47,44,45,46	545.44	+0.00	545.44
131/3 (TEKNİK ALT YAPI)	35,36,37,1,47,3,4,5,6,7, 8,9,10,11,12,13,14,15, 16,17,18,19,20,21,22,23, 24,25,26,27,28,29,30,31, 32,33,34	12788.00	+0.00	12788.00
	TOPLAM	15743.26	+0.00	15743.26
Tapu Alanı		15743.26		
Hesaplanan		15743.26		
Fark		0.00		
Yanılma		57.03		

131/1 (TIR PARKI) 131/2 (ZEYTİNLİK) 131/3 NUMARALI (TEKNİK ALTYAPI) NİTELİĞİNDEKİ PARSELLERİN MİKTARI 1 NUMARALI DÜZENLEME DOP ORANINDAN KARŞILANMIŞTIR.



İLİ : İZMİR
İLÇESİ : BAYINDIR
MAHALLE : TURAN
PAFTA NO : L19D04C1-C2
ADA NO : 132
PARSEL NO : 1

ALAN DENGELEME HESABI

NoktaNo	Y	X	MK	NoktaNo	Y	X	MK
132/1	560175.85	4232241.26	0.09	132/2	560198.87	4232282.76	0.09
132/3	560203.21	4232290.87	0.09	132/4	560226.51	4232334.40	0.09
132/5	560293.05	4232457.32	0.09	132/6	560292.30	4232454.78	0.09
132/7	560275.95	4232399.17	0.09	132/8	560272.43	4232391.53	0.09
132/9	560288.80	4232383.31	0.09	132/10	560285.88	4232368.63	0.09
132/11	560271.15	4232315.10	0.09	132/12	560270.71	4232313.11	0.09
132/13	560271.45	4232295.43	0.09	132/14	560253.10	4232304.67	0.09
132/15	560203.41	4232263.88	0.09				

Ada/Parsel	Noktalar	HesapAlan	Düzeltilme	Deng.Alan
132/1	1,2,3,4,5,6,7,8,9,10,11, 12,13,14,15	5890.03	0.00	5890.03
	TOPLAM	5890.03	0.00	5890.03
Tapu Alanı		5890.03		
Hesaplanan		5890.03		
Fark		-0.00		
Yanılma		27.47		

132/1 NUMARALI PARK ALANI NİTELİĞİNDEKİ PARSELİN MİKTARI 1 NUMARALI DÜZENLEME DOP ORANINDAN KARŞILANMIŞTIR.

